

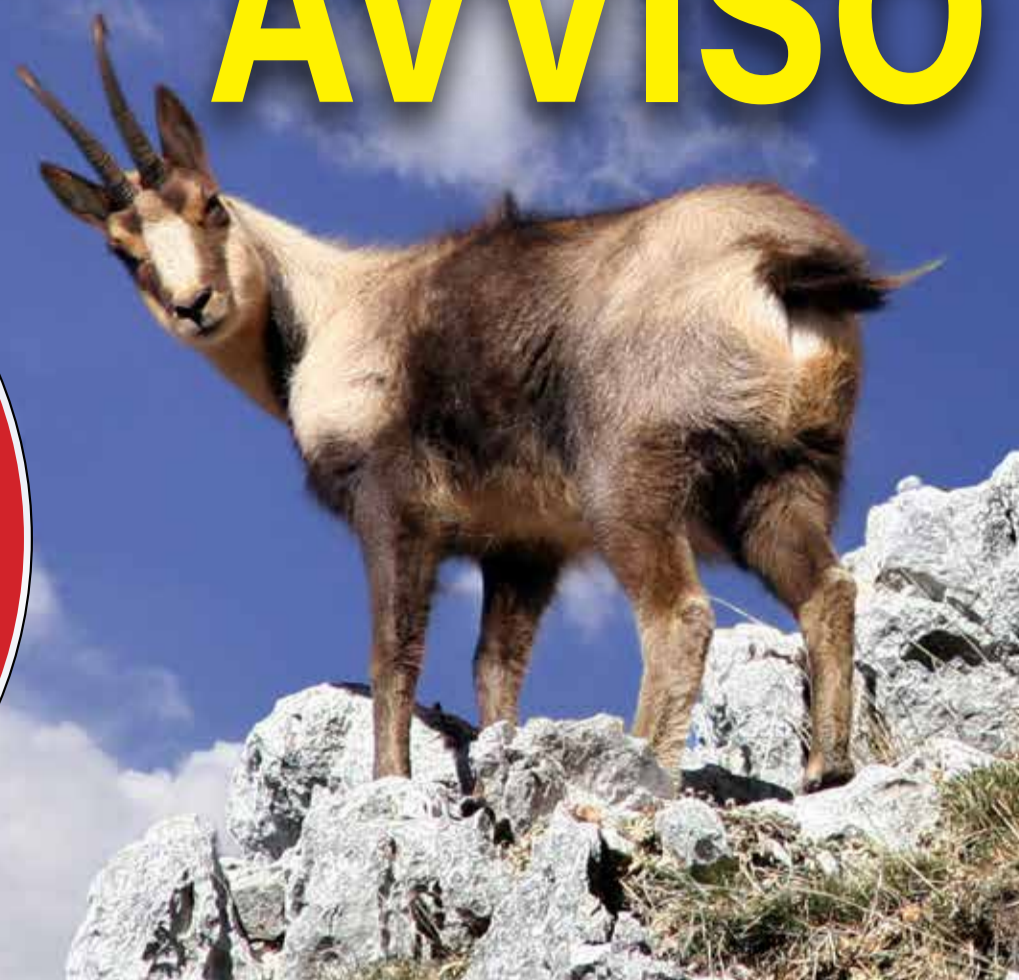

AVVISO



**DIVIETO
DI
ACCESSO**

DAL 30 LUGLIO ALL' 11 SETTEMBRE 2022

Rif.to Disciplina Accessibilità e Fruizione Turistica nota n. 8838 del 13/08/2020

LUNGO IL SENTIERO

11

(CIVITELLA ALFEDENA - RIFUGIO FORCA RESUNI)

**L'ACCESSO È CONSENTITO SOLO SE ACCOMPAGNATI DA
UNA GUIDA AUTORIZZATA DAL MARTEDÌ ALLA DOMENICA.**

IL LUNEDÌ È VIETATO QUALUNQUE ACCESSO

***I PERMESSI PER LE VISITE GUIDATE NEL PERIODO DI
ACCESSO REGOLAMENTATO, SI POSSONO RICHIEDERE A:***

- **STEFANO QUARANTA** ☎ +39 339 6676274 - ✉ quarantola@tiscali.it
- **CENTRO NATURA** - Pescasseroli ☎ +39 0863 9113221
- **CENTRO VISITE DEL LUPO** - Civitella Alfedena ☎ +39 0864 890141

I residenti nel Comune di Civitella Alfedena potranno accedere al sentiero solo con le Guide, richiedendo il permesso gratuito presso il CENTRO VISITE DEL LUPO di Civitella Alfedena.

LA DIREZIONE

Parco Nazionale d'Abruzzo, Lazio e Molise, Estate 2022





NOTICE



FROM JULY 30 TO SEPTEMBER 11 2022

Reference to the Park's Accessibility and Tourist Use Discipline Act n. 8838 - August 13, 2020

ACCESS TO THE TRAIL

11

(CIVITELLA ALFEDENA - RIFUGIO FORCA RESUNI)

**IS ALLOWED ONLY IF ACCOMPANIED BY AN
AUTHORIZED GUIDE FROM TUESDAY TO SUNDAY.**

ANY ACCESS IS PROHIBITED ON MONDAYS

**PERMITS FOR GUIDED VISITS DURING THE RESTRICTED
ACCESS PERIOD, CAN BE REQUESTED AT:**

- **STEFANO QUARANTA** ☎ +39 339 6676274 - ✉ quarantola@tiscali.it
- **CENTRO NATURA** - Pescasseroli ☎ +39 0863 9113221
- **CENTRO VISITE DEL LUPO** - Civitella Alfedena ☎ +39 0864 890141

Residents of the Municipality of Civitella Alfedena can access the path only with the Guides, by requesting a free permit at the WOLF VISITOR CENTER in Civitella Alfedena.

THE PARK ADMINISTRATION

Parco Nazionale d'Abruzzo, Lazio e Molise, Summer 2022





AVVISO

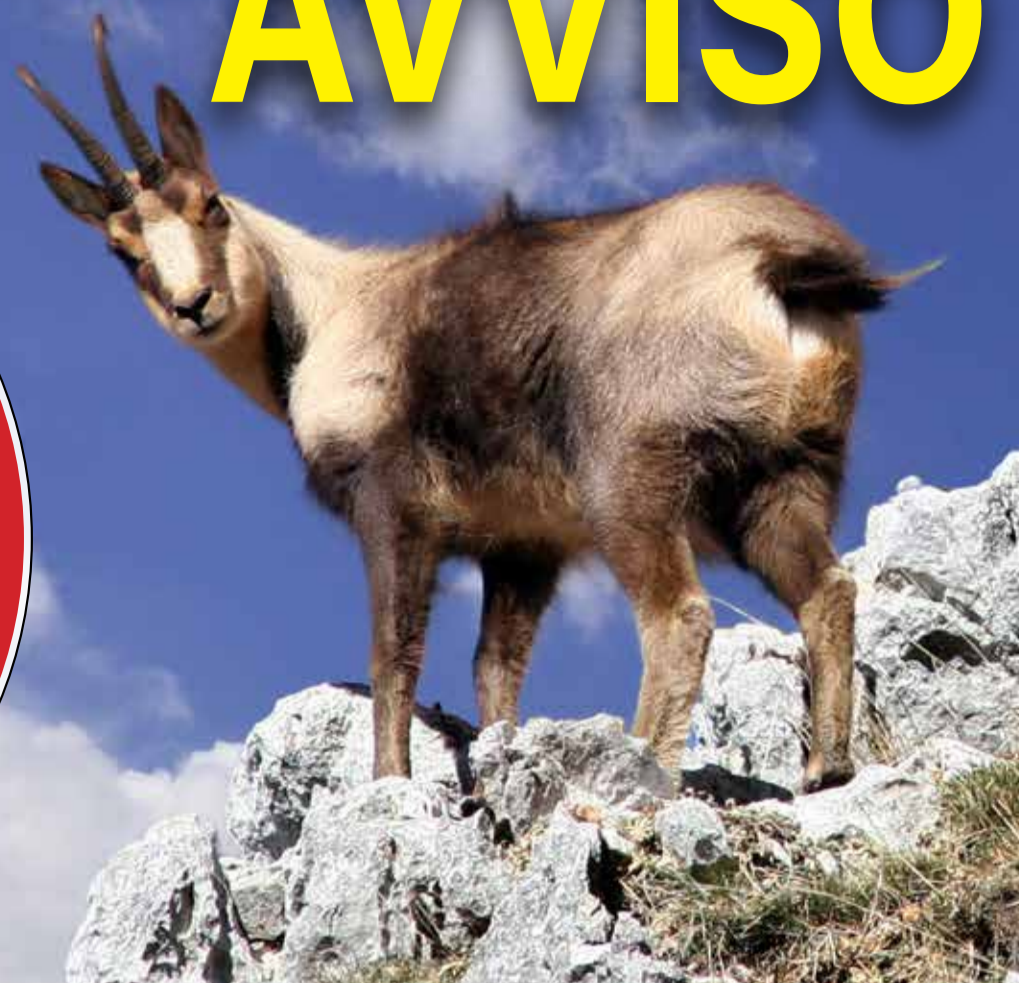

**DIVIETO
DI
ACCESSO**

DAL 30 LUGLIO ALL' 11 SETTEMBRE 2022

Rif.to Disciplina Accessibilità e Fruizione Turistica nota n. 8838 del 13/08/2020

LUNGO IL SENTIERO

F1

(MONTE AMARO)

**L'ACCESSO È CONSENTITO SOLO SE ACCOMPAGNATI DA
UNA GUIDA AUTORIZZATA DAL MARTEDÌ ALLA DOMENICA.**

IL LUNEDÌ È VIETATO QUALUNQUE ACCESSO

***I PERMESSI PER LE VISITE GUIDATE NEL PERIODO DI
ACCESSO REGOLAMENTATO, SI POSSONO RICHIEDERE A:***

**Gaia900 S.r.l.
by Four Seasons Natura e Cultura**

Località Val Fondillo, Opi

+39 334 7004554

valfondillo.opi@fsnc.it

I residenti nel Comune di OPI potranno accedere al sentiero solo con le Guide,
richiedendo il permesso gratuito presso la **Soc. Gaia900 S.r.l.**
in **Val Fondillo**

LA DIREZIONE

Parco Nazionale d'Abruzzo, Lazio e Molise - Estate 2022





NOTICE



FROM JULY 30 TO SEPTEMBER 11 2022

Reference to the Park's Accessibility and Tourist Use Discipline Act n. 8838 - August 13, 2020

ACCESS TO THE TRAIL

F1

(MONTE AMARO)

**IS ALLOWED ONLY IF ACCOMPANIED BY AN
AUTHORIZED GUIDE FROM TUESDAY TO SUNDAY.**

ANY ACCESS IS PROHIBITED ON MONDAYS

**PERMITS FOR GUIDED VISITS DURING THE RESTRICTED
ACCESS PERIOD, CAN BE REQUESTED AT:**

Gaia900 S.r.l.

by Four Seasons Natura e Cultura

Località Val Fondillo, Opi

+39 334 7004554

valfondillo.opi@fsnc.it

Residents of the Municipality of OPI will be able to access the trail only with the Guides,
by requesting a free permit from the **Soc. Gaia900 S.r.l.** in **Val Fondillo**

THE PARK ADMINISTRATION

Parco Nazionale d'Abruzzo, Lazio e Molise - Summer 2022





AVVISO

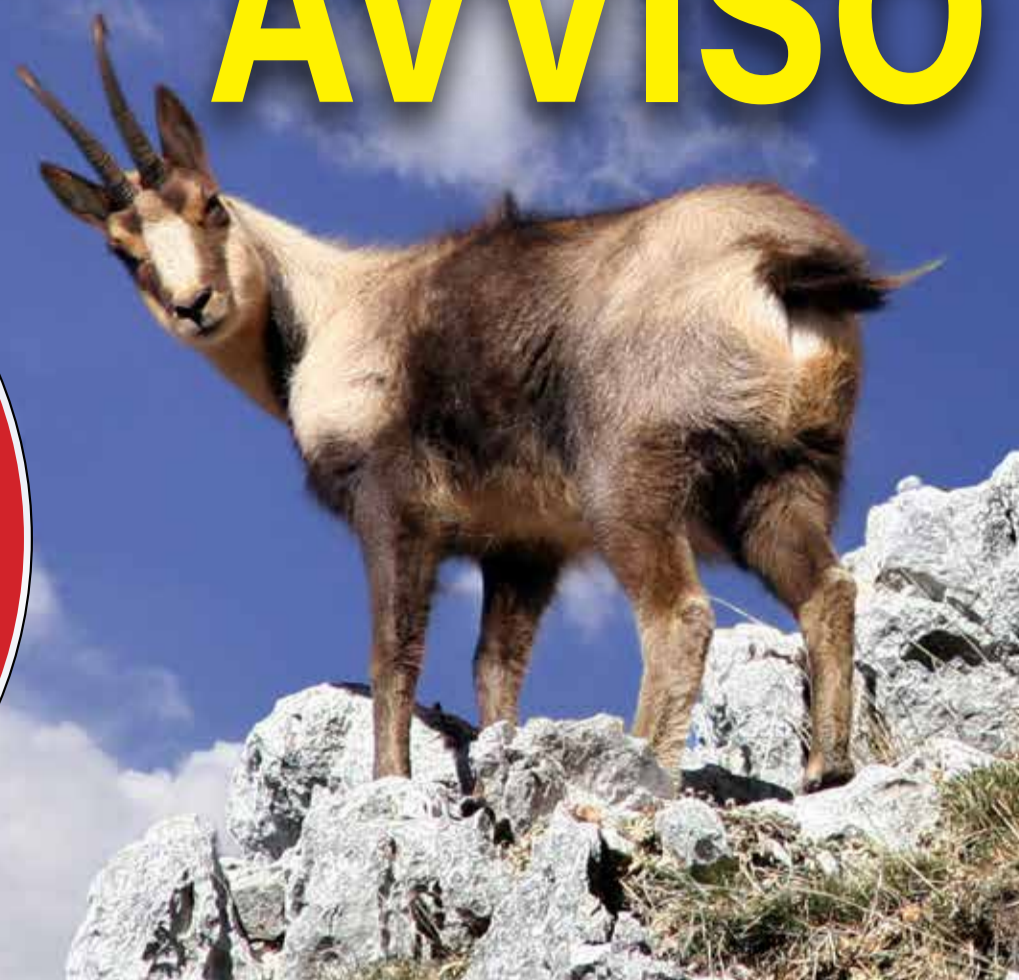

**DIVIETO
DI
ACCESSO**

DAL 30 LUGLIO ALL' 11 SETTEMBRE 2022

Rif.to Disciplina Accessibilità e Fruizione Turistica nota n. 8838 del 13/08/2020

LUNGO IL SENTIERO

L1

(MONTE META)

**L'ACCESSO È CONSENTITO SOLO SE ACCOMPAGNATI DA
UNA GUIDA AUTORIZZATA DAL MARTEDÌ ALLA DOMENICA.**

IL LUNEDÌ È VIETATO QUALUNQUE ACCESSO

***I PERMESSI PER LE VISITE GUIDATE NEL PERIODO DI
ACCESSO REGOLAMENTATO, SI POSSONO RICHIEDERE A:***

**Trippinmolise
di Pierdomenico Amodei**

 **+39 389 1018781**

 **info@trippinmolise.it**

I residenti nei Comuni di ALFEDENA potranno accedere all'area solo con le guide richiedendo il permesso gratuito presso: INFOPOINT del Parco di Alfedena tel. 0864 87394

LA DIREZIONE

Parco Nazionale d'Abruzzo, Lazio e Molise - Estate 2022





NOTICE



FROM JULY 30 TO SEPTEMBER 11 2022

Reference to the Park's Accessibility and Tourist Use Discipline Act n. 8838 - August 13, 2020

ACCESS TO THE TRAIL

L1

(MONTE META)

**IS ALLOWED ONLY IF ACCOMPANIED BY AN
AUTHORIZED GUIDE FROM TUESDAY TO SUNDAY.**

ANY ACCESS IS PROHIBITED ON MONDAYS

**PERMITS FOR GUIDED VISITS DURING THE RESTRICTED
ACCESS PERIOD, CAN BE REQUESTED AT:**

**Trippinmolise
di Pierdomenico Amodei**

 **+39 389 1018781**

 **info@trippinmolise.it**

Residents in the Municipalities of ALFEDENA will be able to access the path only with the Guides, by requesting a free permit from the PARK INFOPOINT in Alfedena tel. 0864 87934

THE PARK ADMINISTRATION

Parco Nazionale d'Abruzzo, Lazio e Molise - Summer 2022

