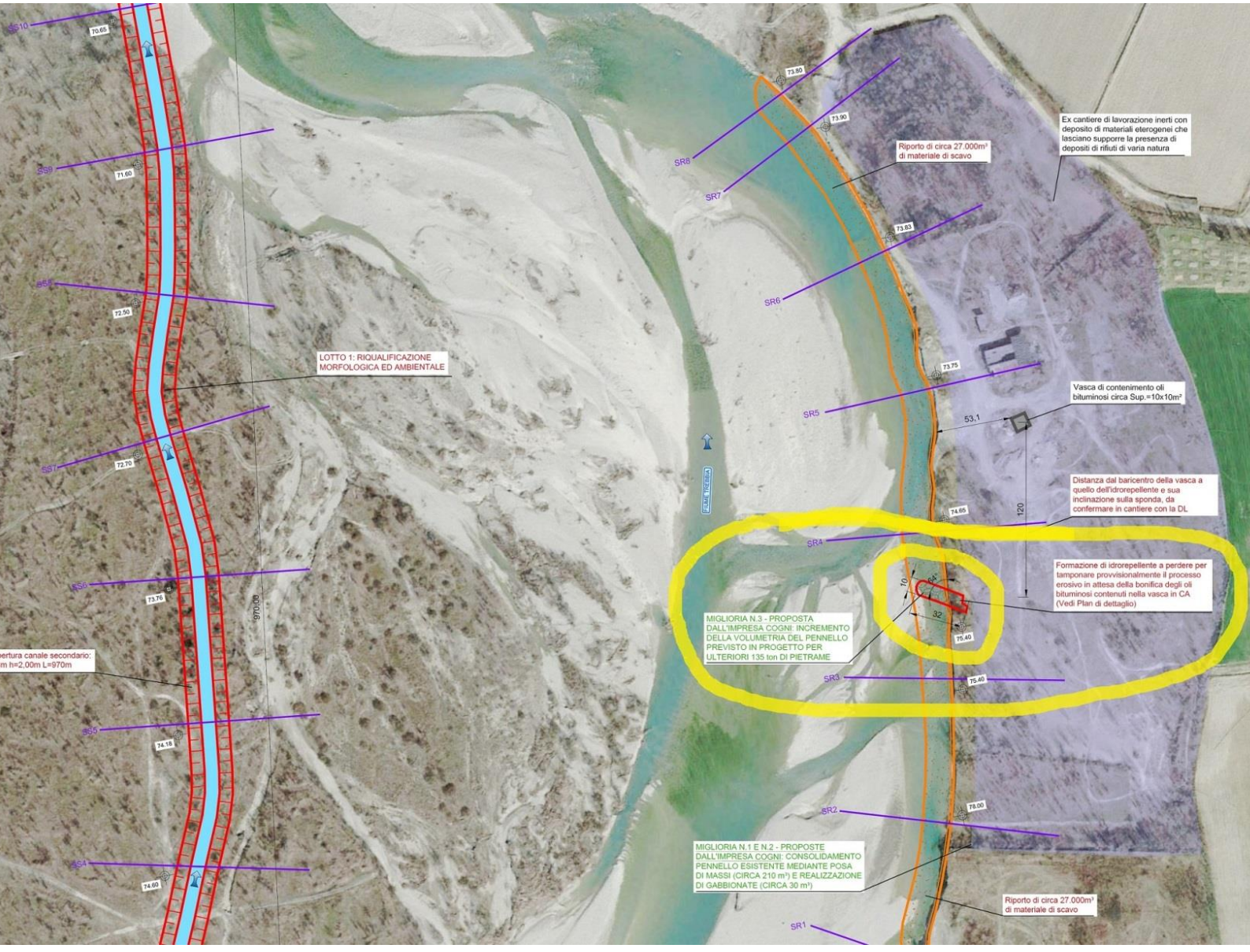
SS10
70.65
SS9
71.60
SS8
72.50
LOTTO 1: RIQUALIFICAZIONE MORFOLOGICA ED AMBIENTALE
SS7
72.70
SS6
73.76
970.00
ertura canale secondario:
m h=2,00m L=970m
SS5
74.18
SS4
74.60
73.80
73.90
SR8
SR7
Riporto di circa 27.000m³ di materiale di scavo
Ex cantiere di lavorazione inerti con deposito di materiali eterogenei che lasciano supporre la presenza di depositi di rifiuti di varia natura
73.83
SR6
73.75
SR5
Vasca di contenimento oli bituminosi circa Sup.=10x10m²
53,1
FIUME TREBBIA
Distanza dal baricentro della vasca a quello dell'idrorepellente e sua inclinazione sulla sponda, da confermare in cantiere con la DL
74.65
120
SR4
Formazione di idrorepellente a perdere per tamponare provvisionalmente il processo erosivo in attesa della bonifica degli oli bituminosi contenuti nella vasca in CA (Vedi Plan di dettaglio)
10
64°
32
75.40
MIGLIORIA N.3 - PROPOSTA DALL'IMPRESA COGNI: INCREMENTO DELLA VOLUMETRIA DEL PENNELLO PREVISTO IN PROGETTO PER ULTERIORI 135 ton DI PIETRAME
SR3
75.40
SR2
76.00
MIGLIORIA N.1 E N.2 - PROPOSTE DALL'IMPRESA COGNI: CONSOLIDAMENTO PENNELLO ESISTENTE MEDIANTE POSA DI MASSI (CIRCA 210 m³) E REALIZZAZIONE DI GABBIONATE (CIRCA 30 m³)
Riporto di circa 27.000m³ di materiale di scavo
SR1