

## DICONO DI NOI

ARENA	05/04/2019	93	<a href="#">Qualità e recupero delle varietà</a> <i>Redazione</i>	2
CITTADELLASPEZIA.COM	05/04/2019	1	- - <a href="#">Un nuovo piano di gestione per l'area `speciale` tra Riviera spezzina e provincia genovese - -</a> <i>Redazione</i>	3
CITTADELLASPEZIA.COM	04/04/2019	1	- - <a href="#">Deiva, l'ufficio accoglienza turistica si sposta in centro - -</a> <i>Redazione</i>	5
ferrovie.info	04/04/2019	1	<a href="#">Ferrovie, la denuncia dei ricorrenti al Tar contro Trenitalia: "Turisti stangati sul treno delle Cinque Terre"</a> <i>Redazione</i>	6
GAZZETTA DI MANTOVA	05/04/2019	27	<a href="#">Lettere - Pegognaga Ora largo ai giovani per cambiare davvero</a> <i>Posta Dai Lettori</i>	8
lanuovaecologia.it	04/04/2019	1	<a href="#">Minacce a un responsabile del Parco nazionale d'Abruzzo, Lazio e Molise</a> <i>Redazione</i>	9
NAZIONE LA SPEZIA	05/04/2019	41	<a href="#">Riomaggiore, vietato il deposito di materiale ingombrante</a> <i>Redazione</i>	11
NAZIONE LA SPEZIA	05/04/2019	41	<a href="#">Stazione ferroviaria Lavori urgenti</a> <i>Redazione</i>	12
NAZIONE LA SPEZIA	05/04/2019	41	<a href="#">Cinque Terre, semafori per i turisti</a> <i>Laura Provitina</i>	13
NAZIONE LA SPEZIA	05/04/2019	41	<a href="#">Nessuna multa del capotreno per i biglietti con la data errata</a> <i>Redazione</i>	14
parconazionale5terre.it	04/04/2019	1	<a href="#">Messaggio di servizio: allerta gialla</a> <i>Redazione</i>	15
REPUBBLICA GENOVA	05/04/2019	1	<a href="#">Ma adesso la vera sfida è accoglierli</a> <i>Luigi Pastore</i>	16
REPUBBLICA GENOVA	05/04/2019	3	<a href="#">Crociere, Liguria boom tre milioni di passeggeri = Croceristi, Liguria prima regione d'Italia tre milioni nel 2019</a> <i>Massimo Minella</i>	17
SECOLO XIX GENOVA	05/04/2019	21	<a href="#">Tursi spinge sull'elettrico cento colonnine in città</a> <i>Roberto Sculli</i>	20
SECOLO XIX LA SPEZIA	05/04/2019	19	<a href="#">Il freddo e la pioggia non fermano i turisti</a> <i>P.s.</i>	22
SECOLO XIX LA SPEZIA	05/04/2019	23	<a href="#">A Lerici e Porto Venere i residenti pi ù ricchi Ma la Liguria frena = A Lerici e Porto Venere i pi ù ricchi, ma molti sono residenti solo sulla carta</a> <i>Sondra Coggio</i>	23
SECOLO XIX LA SPEZIA	05/04/2019	25	<a href="#">Per riaprire la Litoranea bisognerà aspettare fino a novembre</a> <i>Patrizia Spora</i>	25
SECOLO XIX LA SPEZIA	05/04/2019	25	<a href="#">In tenda sulla Via dell' Amore</a> <i>Redazione</i>	26
SECOLO XIX LA SPEZIA	05/04/2019	32	<a href="#">Appuntamento fino a domenica con le uova di Pasqua dell' Ail</a> <i>Redazione</i>	27
viaggiamo.it	04/04/2019	1	<a href="#">Turismo in Italia, il Bel Paese è la meta numero uno al mondo</a> <i>Redazione</i>	28
vistanet.it	04/04/2019	1	<a href="#">Trekking del Selvaggio Blu: numero chiuso e presto per farlo si pagherà un biglietto</a> <i>Redazione</i>	32

## Qualità e recupero delle varietà

Con una superficie ristretta di terreni vitati in forte pendenza sul mare la viticoltura ligure punta da sempre sulla qualità dei suoi vini, caratterizzati da profumazioni intense e dall'aromaticità che rispecchia le caratteristiche del territorio.

**LA LISTA.** Sono otto le denominazioni di Origine: Ormeasco di Pornassio, Rossese di Dolceacqua, Riviera Ligure di Ponente, Val Polcevera, Golfo del Tigullio-Portofino, Colline di Levante, Cinque Terre, Colli di Luni. A queste si aggiungono quattro indicazioni geografiche: Liguria di Levante, Colline del Genovesato, Colline Savonesi, Terrazze dell'Imperiese. Tra le uve a bacca bianca il vitigno più

diffuso in tutte le quattro province liguri è il Vermentino, seguito dal Pigato e Lumassina per la provincia di Savona, il Bosco e l'Albarola per La Spezia, la Bianchetta e il Moscato per Genova.

Tra le uve a bacca nera, il Rossese di Dolceacqua, l'Ormeasco, la Granaccia e il Ciliegio sono tra i vitigni più rappresentativi. Nella carta dei vini passiti, spicca lo Sciacchetrà delle Cinque Terre.

**VITIGNI AUTOCTONI.** A questi vitigni tradizionali si aggiungono quelli appartenenti al patrimonio varietale autoctono ligure, che ha permesso un recupero capillare su tutto il territorio di numerose varietà autoctone minori a bacca bianca e rossa di

particolare valore enologico. Tra gli obiettivi, infine c'è anche l'incremento delle quote dell'esportazione, con il consolidamento della presenza nei mercati già forti in Asia e Sudamerica e con l'apertura di nuovi canali in Cina, Brasile, Argentina, Russia. Le aziende presenti a Vinitaly sono più di 70, per un totale di circa 120 etichette. **SLAI.**



Peso: 8%



ORGANIZZA QUI I TUOI CORSI

 **VENDITA  
CONTAINER USATI**

LIGURIA NEWS



GENOVA POST



CITTÀ DELLA SPEZIA

VOCE APADANA

LA REDAZIONE

0187 1852605

0187 1852515

Scrivici

PUBBLICITÀ

Sfoggia brochure

0187 1952682

Contattaci

 **CITTÀ DELLA SPEZIA**

il quotidiano on line della Spezia e provincia

Ultimo aggiornamento: Venerdì 05 Aprile - ore 09.00



Tutte le notizie

OGGI  
ORE 15:00

16.7 °C



Cerca nel sito

Cerca

[HOME](#) [PRIMO PIANO](#) [CRONACA](#) [ATTUALITÀ](#) [POLITICA](#) [ECONOMIA](#) [CULTURA](#) [SPEZIA](#) [CALCIO](#) [SPORT](#) [AGENDA](#)
[LA SPEZIA](#) [SARZANA E VAL DI MAGRA](#) [GOLFO DEI POETI](#) [CINQUE TERRE E VAL DI VARA](#) [LIGURIA](#) [LUNIGIANA](#)
[CALCIO SPEZZINO](#) [METEO](#) [SENTIMENTI SPEZZINI](#) [FOOD & DRINK](#) [RUBRICHE](#) [BLOG](#) [VIDEO](#) [FOTO](#) [LIBRI](#)

**Palmaria**  
ristorante a PORTOVENERE

**A cena con l'artista**  
3 serate dedicate all'arte in tutte le sue forme:  
artisti, libri e degustazioni enogastronomiche

**SCOPRI DATE  
E PROGRAMMI**

ATTUALITÀ



FACEBOOK



TWITTER



LINKEDIN



PINTEREST

## Un nuovo piano di gestione per l'area 'speciale' tra Riviera spezzina e provincia genovese



**Cinque Terre - Val di Vara** - L'Assessore regionale ai Parchi e Biodiversità, Stefano Mai, comunica che sono stati approvati ieri dalla Giunta regionale i Piani di gestione delle aree ZSC (Zona di Conservazione Speciale) di Pizzo d'Evigno (Savona), Castell'Ermo - Peso Grande (Savona), Deiva - Bracco - Pietra di Vasca - Mola (Genova, La Spezia), Monte Verruga - Monte Zenone Roccagrande (Genova, La Spezia). Questa nuova gestione dei siti Rete

Natura 2000 di diretta competenza della Regione, consentirà una definizione puntuale delle varie situazioni ambientali. Entra più nello specifico rispetto a quanto previsto dal quadro generale sui siti Rete Natura 2000.

È stato raggiunto un accordo puntuale con i Comuni coinvolti e le associazioni di categoria. I Piani prevedono molte iniziative. Viene intensificato il controllo dell'habitat e del paesaggio tramite il monitoraggio delle specie alloctone e la tutela dell'ecosistema in molteplici azioni. Sarà attuato uno stretto controllo e un'attiva prevenzione del bracconaggio. Inoltre sarà attuata una promozione e diffusione della naturalità del paesaggio, in modo che non avvenga la sua frammentazione tramite anche della realizzazione della mappatura delle coltivazioni.

Sarà attuata anche un'importante azione di conservazione e tutela del suolo. Verrà effettuato un costante controllo dei fossi, delle strutture tipiche e del paesaggio agrario. Così saranno conservati presidi fondamentali come i sentieri, i terrazzamenti e i muretti a secco. Per questo verrà attuata anche una gestione delle culture più conservative e la manutenzione del suolo, tramite anche la gestione dell'allevamento che, se non praticato in maniera intensiva, contribuisce ad arricchire la biodiversità dei pascoli.

Non mancheranno gli interventi sul sistema idraulico e idrico. Sarà realizzato un reticolo

DAL 4 APRILE AL 7 APRILE  
**BARCHE MERCATO**  
Golfo dei Poeti  
MOSTRA MERCATO SULLA NAUTICA  
DA DIPORTO  
PASSEGGIATA MORIN  
LA SPEZIA

IN EVIDENZA



### L'Australia, una terra promessa solo per pochi



### Obbligo RCA e targa personale: le ultime novità del settore automobilistico

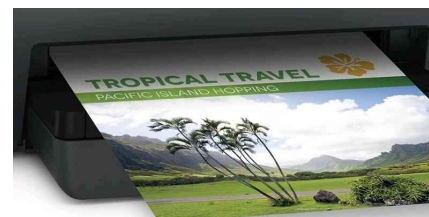

### Le stampanti multifunzione sempre al passo con i tempi

ideografico di superficie e sotterraneo per mappare tutti corsi d'acqua, principali e marginali. Sarà promossa anche un'azione di efficientamento energetico con incentivi all'utilizzo di energie rinnovabili. Sarà incentivato il turismo sostenibile con valorizzazioni di sentieri e punti panoramici, inoltre saranno molteplici gli aiuti per poter accedere ai fondi del Programma di Sviluppo Rurale della Regione. Grande attenzione sarà data anche alla tutela del patrimonio culturale delle comunità locali, come chiese campestri, fienili, mulini e ricoveri. Grande importanza sarà data alla gestione partecipata delle risorse ambientali, nonché la produzione di materiali informativi e didattici.

Venerdì 5 aprile 2019 alle 08:59:38

© RIPRODUZIONE RISERVATA

**Guarda Anche**

**I medici sconvolti dal nuovo dimagrante che sgonfia il corpo**

Slimberry



**Ecco i lavori più pagati da casa da fare anche solo con...**

newsdiqualita



**Come fare 2.700€ a settimana con Amazon. Leggi e...**

Forexexclusiv

Contenuti Sponsorizzati da Taboola

**Guarda Anche**

**Piazzale Ferro, uomo investito e freddato con tre colpi di pistola**



**Muore ex infermiere del Sant' Andrea, aveva 68 anni**



**Rapina ad Aulla, arrestati due fratelli a Ceparana**

da Taboola

[HOME](#) [SARZANA](#) [CRONACA](#) [ATTUALITÀ](#) [POLITICA](#) [ECONOMIA](#) [CULTURA](#) [SPORT](#) [RUBRICHE](#)



**Con TeamViewer approfitta dei vantaggi del telelavoro**

**FOTOGALLERY**

**Cede un versante della discarica di Ruffino, la terra finisce in mare**

Camera di Commercio  
Riviere di Liguria  
Imperia - La Spezia - Genova

**Clicca per richiedere la consulenza gratuita di un mentor**

Servizio offerto da CCIAA Riviere di Liguria

punto impresa digitale

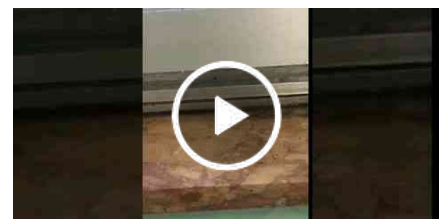
**VIDEOGALLERY**

**Pioggia dalle finestre a scuola**

**Sphinx**

Gioca alle Slot Online di Lottomatica. Bonus fino a 620€!

Fino al  
14 aprileMOSTRA DELLE MACCHINE DI LEONARDO  
VIVI UN'ESPERIENZA MULTISENSORIALE  
CON IL CINEMA 10DSCOPRI  
DI PIÙCOWORKING  
AFFITTO POSTAZIONI UFFICIO

LIGURIA NEWS

GENDVA POST

CITTÀ DELLA SPEZIA

VOCE APOANA

LA REDAZIONE

0187 1852605

0187 1852515

Scrivici

PUBBLICITÀ

Sfoggia brochure

0187 1952682

Contattaci



CITTÀ DELLA SPEZIA

il quotidiano on line della Spezia e provincia

Ultimo aggiornamento: Giovedì 04 Aprile - ore 11.07



Tutte le notizie

OGGI  
ORE 18:00

11.7 °C



Cerca nel sito

Cerca

HOME PRIMO PIANO CRONACA ATTUALITÀ POLITICA ECONOMIA CULTURA SPEZIA CALCIO SPORT AGENDA

LA SPEZIA SARZANA E VAL DI MAGRA GOLFO DEI POETI CINQUE TERRE E VAL DI VARA LIGURIA LUNIGIANA

CALCIO SPEZZINO METEO SENTIMENTI SPEZZINI FOOD &amp; DRINK RUBRICHE BLOG VIDEO FOTO LIBRI



Fondazioni e comunità: visioni e prospettive

Venerdì 5 aprile 2019 ore 16.00 - Centro Congressi Villa Marigola San Terenzo di Lerici (SP) - via Biaggini, 1



ATTUALITÀ



FACEBOOK



TWITTER



LINKEDIN



PINTEREST

## Deiva, l'ufficio accoglienza turistica si sposta in centro

La struttura ospiterà inoltre una parte adibita a parcheggio delle ambulanze e locali tecnici a disposizione dell'associazione Pubblica Assistenza Croce D'Oro.



DAL 7 APRILE

**Cinque Terre - Val di Vara** - E' stata completata la nuova sede dell'Ufficio Informazione ed Accoglienza Turistica a Deiva Marina, collocata ora su Corso Italia, via principale del paese. La nuova location per questo importante servizio (prima ubicato nei locali della ex stazione ferroviaria) è stata ricavata dalla ristrutturazione di una ex cabina con deposito, acquistata dal Comune da Enel, nell'intento di potenziare il servizio e

migliorare la fruibilità. La struttura ospiterà inoltre una parte adibita a parcheggio delle ambulanze e locali tecnici a disposizione dell'associazione Pubblica Assistenza Croce D'Oro. Il servizio di Informazione sarà attivo, in via sperimentale, a partire da domenica 7 Aprile con apertura tutti i giorni dalle 8 alle 12, in seguito garantirà un orario ampliato grazie ad una convenzione con la locale Pro Loco di Deiva Marina. La nuova sede sarà inaugurata sabato 6 Aprile alle 15 dall'Assessore al Turismo della Regione Liguria, Dott. Giovanni Berrino.

Giovedì 4 aprile 2019 alle 10:03:09

redazione@cittadellaspezia.com

© RIPRODUZIONE RISERVATA

Guarda Anche

Contenuti Sponsorizzati da Taboola



IN EVIDENZA



Torna il prestito a tasso negativo: c'è tempo fino al 31 marzo, ecco come richiederlo





## Ferrovie.info

Treni nella realtà e nel modellismo

HOME

RUBRICHE ▾

FERROVIAGGI

MODELLISMO

ALTRI MEZZI ▾

FORUM/FOTOFERROVIE ▾

PER CHI VIAGGIA

ARCHIVIO ▾

ENGLISH

Cerca...

All'entrata in servizio di Rock e Pop mancano:  
26 Giorni 14 Ore 40 Minuti 20 S

Ferrovie: entra all'OMC di Foligno la prima E.464 ...



Ferrovie: un altro Fyra pronto a diventare ETR 700...



Ferrovie: Fondazione FS, nasce il segmento di offre...



### Lavoro in ferrovia



Ferrovie: RFI ricerca operatori per la manutenzione

dell'inf...



Ferrovie: RFI ricerca operatori per la manutenzione

dell'inf...



Ferrovie: corso gratuito per Intermodal Terminal Manager

dell'inf...



Ferrovie: RFI ricerca operatori per la manutenzione

dell'inf...



Ferrovie: al via due nuovi Recruiting Day #MoveYourTalent

pe...



Ferrovie: al via le selezioni per macchinisti e capitreno in...

dell'inf...



Ferrovie: FS Italiane in testa nel ranking tra giovani che c...



Ferrovie, Italia assume: posti disponibili da Milano a Nola, ...

dell'inf...



Ferrovie: BLS Cargo seleziona macchinisti mediante Athena



Ferrovie: un'importante opportunità formativa gratuita nel s...

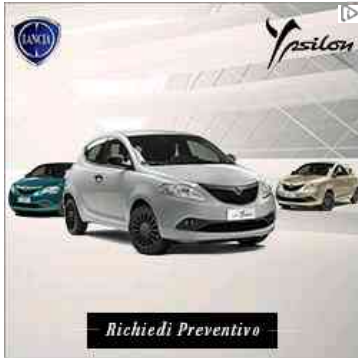

### Soggiorni di lusso a -70%

Secret Escapes

Hotel Last Minute. Sconti Fino al 70%. Offerte Esclusive. Iscriviti gratis

ISCRIVITI ORA

## Ferrovie, la denuncia dei ricorrenti al Tar contro Trenitalia: "Turisti stangati sul treno delle Cinque Terre"

Categoria: **Treni reali**

Pubblicato: 03 Aprile 2019



Cittadini e rappresentanti delle categorie firmatari del ricorso al Tar contro la tariffa maggiorata nelle **Cinque Terre** e contro il contratto di servizio ferroviario 2018-2032 tra **Regione Liguria** e **Trenitalia** denunciano le disavventure che spesso capitano ai turisti nella tratta



### La ferrovia che scompare

Ferrovie: due generazioni di locomotive in una foto, il Caim...



Ferrovie: ETR 450, ETR 300, VT 11.5, ET 403... quando a mori...



[VIDEO] Ferrovie: il nostro primo tributo alle E.656 "Caiman..."



74184567



Servizi di Media Monitoring

DICONO DI NOI

[LINK ALL'ARTICOLO](#)



Ferrovie: questo non si farà mai più (3)



Ferrovie: questo non si farà mai più (2)



Ferrovie: questo non si farà mai più (1)



Storia di una meteora, le E.402B "Francia"



La livrea di RailOne, tanto bella quanto breve



Ferrovie: il TrenOk, il primo servizio ferroviario low cost ...



Ferrovie: un tuffo nel passato

La Spezia-Levanto, dovute a loro dire alla rigidità dei controllori.

Dicono i ricorrenti: "Per un errore umano dell'operatore dell'ufficio del Parco alla stazione della Spezia i viaggiatori (46 turisti di varia nazionalità) si erano imbarcati sul treno senza essersi resi conto che il

biglietto era datato al giorno successivo. Sei di loro sono stati fatti scendere a Manarola: il 'servizio antievasione' in giacca rossa, in un inglese improbabile, ha fatto una contravvenzione da 50 euro a persona oltre il costo del biglietto". "Per risolvere la loro situazione c'è voluto l'intervento di un ragazzo locale purtroppo abituato e oramai esasperato da decine di episodi simili cui aveva già assistito: si è intromesso nell'animata discussione, ha cercato di far capire ai due controllori che c'era stato un incolpevole errore, ed è bastato andare all'ufficio a pochi passi per fare mettere sui biglietti appena comprati la data giusta".



Non è andata altrettanto bene ad altri turisti, raccontano i ricorrenti: "Due giovani turiste francesi che credevano che il biglietto da 4 euro per la tratta Riomaggiore - Corniglia valesse per l'andata e ritorno, hanno dovuto pagare 400 euro a testa di multa. Erano talmente disperate che non hanno nemmeno voluto verificare se la multa fosse un abuso o fatta secondo regolamento: sono rientrate in camera piangendo e hanno fatto i bagagli, perché non avevano più soldi".

Episodi che provocano il risentimento di chi abita nei borghi: "A quanti episodi di questo tipo dovremo ancora assistere nel futuro, con il territorio presidiato dalle squadre antievasione di Trenitalia che agiscono rigidamente e inflessibilmente anche su persone che, spesso per mancanza di informazione o a causa di regole farraginose o assurde (perché la carta di identità non era originale, ma in fotocopia, come suggerito dall'albergo), commettono incolpevolmente degli errori, ritornando a casa con un ricordo terribile delle Cinque Terre?".

Foto Mirko Valle

[f Condividi](#) [t Tweet](#)



## Promozioni in corso



Ferrovie: l'offerta per l'alta velocità low cost di Italo



Ferrovie: le promozioni di Italo



Ferrovie: con Trenitalia ingresso scontato alla mostra

"Il m...



Ferrovie: agevolazioni per la mostra "Verrocchio, il maestro...

Il maestro...



Ferrovie: l'offerta "Speciale Concerti" di Trenitalia



Ferrovie: con l'offerta Trenitalia in due al prezzo di uno p...

## Eventi



Ferrovie: domenica 31 marzo 2019

Archeotreno da

Napoli a Cap...



Ferrovie: record di presenze per gli Open Day di Milano e

Po...



Ferrovie: "Treno delle città UNESCO" da Trieste a Palmanova

...



Ferrovie: più treni storici nel 2019 per 32 località del Fri...



Fondazione FS, Museo Pietrarsa:

## Pegognaga Ora largo ai giovani per cambiare davvero

Si avvicina a grandi passi la tornata elettorale delle amministrative locali in molti comuni della provincia, ma mi riferisco in particolare a quei due Comuni, che lo scorso 23 settembre hanno rischiato di diventare uno solo, tipo (Pegomotte), si stanno preparando a quella data con molti sussulti. La schiacciante sconfitta del referendum del 23 settembre scorso ha spostato molti equilibri che erano consolidati da 70 anni. Assisto da spettatore non pagante a tutte queste evoluzioni, giorno dopo giorno leggendo i quotidiani locali, mi sembra proprio una grande gazzarra per arrivare allo scranno più alto, specialmente nel Comune degli amici di Pegognaga.

Si legge che uno forma il gruppo 5 terre, ultimo in ordine di tempo, che Pegognaga non vuole più Motteggiana, (il referendum ha dato un risultato diverso è Motteggiana che non voleva Pegognaga 80% No 20% Si) le opposizioni uscenti a Pegognaga sembrano essersi spaccate a fronte di un nuovo gruppo di giovani che lavora sul territorio, a Motteggiana si presentano con una nuova dicitura, (Motteggiana Obiettivo Comune), non è chiaro se l'obiettivo è solo andare in Comune, o il bene comune della cittadinanza? Sembra quasi che il 23 settembre scorso vi fosse sul tavolo una forma di Parmigiano Reggiano e che con la sconfitta del referendum si sia creato un buco in questa forma di formaggio, ed

ora tutti entrino nel buco per voler mangiare la propria parte, tanto da farlo diventare un groviera, farlo diventare un groviera favorirà ancora gli stessi da 70 anni a questa parte ricordatelo bene...

Per concludere, la parola cambiamento ha un suo significato ben preciso, non è né rinnovamento, o ristrutturazione di facciata, nel camuffarsi sotto mentite spoglie, liste civiche riconducibili a chi ha governato per ben 70 anni. Largo ai giovani o a persone che abbiano voglia di provare a cambiare per davvero, le opposizioni uscenti a Pegognaga hanno avuto la loro occasione per ben 2/3 mandati, sono stati battuti e quindi basta! A Motteggiana è il solito sistema che si traveste, anche a loro basta! Lasciate la-

vorare chi vuole metterci impegno civico vero, agli altri evitate cambi di casacca per arrivare allo scranno più alto, per favore pensate al bene comune e non all'interesse o personale, o di questo o di quel partito politico! L'articolo 21 della Costituzione italiana permette a tutti di esprimere il proprio pensiero in un paese democratico e così ho inteso fare.

**Giuseppe Montorsi**  
Ex portavoce del  
Comitato No Fusione



Peso:15%





# La nuova ecologia

[Home](#) [Abbonamenti](#) [Chi siamo](#) [Comunicazione +](#) [Formazione +](#) [Privacy & Policy](#)

[Pubblicità](#) [Contatti](#) [Le riviste](#)

## Minacce a un responsabile del Parco nazionale d'Abruzzo, Lazio e Molise

Grave atto intimidatorio nei confronti di Andrea Gennai, a capo del Servizio tecnico del Parco. La solidarietà di Wwf Italia per un "episodio che non va assolutamente sottovalutato"

PUBBLICATO IL: 02/04/2019



Aggiornato alle 17.30 del 2 aprile 2019

Wwf esprime solidarietà ad Andrea Gennai, responsabile del Servizio tecnico del Parco Nazionale d'Abruzzo, Lazio e Molise per i gravi atti intimidatori subiti. I fatti risalgono alla mattina del primo aprile, quando nel Centro Natura del Parco,

Cerca ...



SFOGLIA IL MENSILE



SFOGLIA IL BIMESTRALE





sull'inferriata di recinzione, è stata ritrovata una testa di agnello scuoiata e sanguinante e un foglio con insulti e minacce rivolte a Gennai.



“Il grave atto intimidatorio nei confronti del responsabile del Servizio tecnico del Parco Nazionale d’Abruzzo, Lazio e Molise deve spingere tutti, istituzioni, associazioni e cittadini a impegnarsi ancora di più nella tutela dell’ambiente del Parco e di tutta la natura italiana. Al dott. Andrea Gennai va la piena solidarietà del WWF Italia”, ha dichiarato il vicepresidente del Wwf Italia Dante Caserta. “Auspichiamo un’indagine accurata da parte degli organi competenti su questo episodio che non va assolutamente sottovalutato”.

Sconforto per quanto accaduto ad Andrea Gennai è stato espresso anche dal presidente di Federparchi Giampiero Sammuri. “Esprimo a nome di tutta Federparchi la piena e totale solidarietà ad Andrea Gennai, al presidente Carrara che è prontamente intervenuto ed a tutto il personale del Parco Nazionale d’Abruzzo Lazio e Molise – ha dichiarato – Ieri ignoti hanno fatto trovare al cancello del centro visite di Pescasseroli una testa di agnello scuoiata e sanguinante con un cartello che inveiva contro il responsabile dell’ufficio tecnico e con un chiaro riferimento alle attività di demolizione degli abusi che porta avanti. Non una minaccia generica, ma una precisa intimidazione”. “Contiamo su una forte risposta dei Carabinieri prontamente intervenuti e sull’attenzione di tutte le istituzioni e della società civile, perché la difesa della natura, dell’ambiente e dello sviluppo sostenibile inizia dal rispetto della legalità. A tutta la comunità del Pnat va la nostra vicinanza”, ha concluso il presidente di Federparchi.

**Autore: redazione**

La testata è nata nel 1978 con il nome di Ecologia (diventerà La Nuova Ecologia l’anno successivo) insieme ai primi gruppi ambientalisti... Vedi qui la voce sulla Wikipedia

[https://it.wikipedia.org/wiki/La\\_Nuova\\_Ecologia](https://it.wikipedia.org/wiki/La_Nuova_Ecologia)

[Twitter](#) [Facebook](#)

Condividi sui Social:

**Tweet di @Legambiente**

Tweet di @Legambiente



Legambiente Onlus  
@Legambiente

Il #5aprile saremo anche noi alla @nottegeografia in Sapienza a #Roma, per un tuffo in mare! Parleremo con marinai e e capitani di navigazione marittima, ma soprattutto di etica del #mare, fatta di solidarietà e rispetto verso le persone e l'ambiente 🌊  
[news.uniroma1.it/05042019\\_1730](https://news.uniroma1.it/05042019_1730)



1h

Incorpora

Visualizza su Twitter

**Seguiteci sui nostri social**

## RIOMAGGIORE, VIETATO IL DEPOSITO DI MATERIALE INGOMBRANTE

**L'OBIETTIVO** è un maggior decoro urbano. Per questo il sindaco di Riomaggiore, Fabrizia Pecunia, ha firmato l'ordinanza che di fatto vieta il deposito di materiale ingombrante lungo via Colombo, via Birolli e via Discovolo, ossia lungo le vie principali del borgo e di Manarola, fino al prossimo 30 settembre. I due paesi sono infatti presi d'assalto dai turisti, nel periodo di alta stagione, e quei sacchi di ingombranti sarebbero sinonimo di

degrado per un comune che invece punta all'accoglienza. Di qui il provvedimento, che va appunto nella direzione di una maggiore pulizia delle vie del centro storico.



Peso:5%

## LEVANTO

### Stazione ferroviaria «Lavori urgenti»

«LA stazione ferroviaria di Levanto rappresenta un nodo fondamentale per il trasporto ferroviario provinciale e regionale, ma le sue infrastrutture non sono all'altezza». Lo ha sottolineato il consigliere regionale Francesco Battistini in un'interrogazione presentata in consiglio regionale, dove oltre a evidenziare la necessità di installare ascensori, ha chiesto il mo-

tivo per cui non si sia ancora intervenuto per abbattere tutte le barriere architettoniche presenti». «La risposta - previsa Battistini - è stata che entro il 2021 saranno avviati e conclusi i lavori sia per il restyling dei fabbricati che per il superamento delle barriere architettoniche. Una risposta e una pianificazione che riteniamo insufficiente, tardiva e strategicamente errata».



Un sistema di misurazione dei flussi nelle Cinque Terre per invitare i turisti a visitare i borghi meno affollati



Peso:28%

# Cinque Terre, semafori per i turisti

*I flussi gestiti con dei sensori-spia nei punti strategici dei borghi*

— CINQUE TERRE —

**MISURAZIONE** dei flussi nei punti strategici dei borghi delle Cinque Terre, finalizzata all'installazione di sensori-spia così da invitare i turisti a visitare luoghi meno affollati. Si riassume così la convenzione che il Parco nazionale delle Cinque Terre ha stretto con l'Università di Genova, per il monitoraggio e la gestione dei flussi turistici, tema locale di strettissima attualità, più volte rimarcato anche dai sindaci che hanno a che fare, sui loro territori, con ondate di visitatori, soprattutto stranieri. I borghi, già in questi giorni, pullulano di vacanzieri, e il 'peggio', se così si può dire, deve ancora venire. Nei prossimi mesi, infatti, le Cinque Terre saranno prese d'assalto, nonostante il caldo e l'incombente stagione bal-

neare. Occorre dunque studiare una sorta di soluzione, che sembra arrivare dalla convenzione appena stipulata, per un costo di 38 mila euro a carico dell'ente di Manarola. Gli universitari saranno impegnati nell'elaborazione di un sistema di misurazione dei flussi turistici nelle location ritenute di maggior affluenza, come per esempio la piazzetta di Manarola. E installeranno una sorta di semafori, quindi sensori, di allertamento per avvertire che in quel luogo, in quel determinato momento, c'è una calca di persone. I sensori rifletteranno sui monitor dei punti di accoglienza turistica e sui siti internet dei tre Comuni una sorta di pallino rosso, se quella zona è sovraffollata, con il consiglio di dirigersi in altri luoghi, che in assenza di concentrazione di turisti risultano fruibili e maggiormente

godibili.

«**SI TRATTA** — spiega il direttore del Parco, Patrizio Scarpellini — di un sistema previsionale, che è già in funzione a Venezia. Gli universitari individueranno così le capacità di carico nelle varie aree, quelle più sensibili». Un sistema dunque finalizzato a trovare soluzioni al problema, evidente, del sovrappollamento dei borghi, soprattutto nell'alta stagione turistica, che poi potrà essere propedeutico, da parte dell'ente di Manarola, all'emanazione di provvedimenti da adottare nel caso in cui, statisticamente, una piazza o una via dovesse risultare sempre e costantemente presa d'assalto dai turisti in una determinata ora del giorno. D'altronde, si sa, per l'adozione di provvedimenti occorre avere numeri alla mano. Ecco perché il Parco nazionale si è affidato agli universitari genovesi, che misurando l'afflusso turistico, potranno aiutare i vertici dell'ente in questa direzione.

**Laura Provitina**

## LA CONVENZIONE

Accordo tra il Parco nazionale e l'Università di Genova per monitoraggio e gestione



Un sistema di misurazione dei flussi nelle Cinque Terre per invitare i turisti a visitare i borghi meno affollati



Peso: 49%

## TRENITALIA

### «Nessuna multa del capotreno per i biglietti con la data errata»

— CINQUE TERRE —

«LA scorsa settimana, nei consueti controlli a bordo, parte di una comitiva di 46 persone è stata trovata in possesso di biglietti non validi, emessi dalla biglietteria del Parco 5 Terre con data errata. Il capotreno non ha emesso alcuna sanzione e ha segnalato la situazione al personale Customer care Trenitalia di Riomaggiore, stazione di destinazione di parte del gruppo, per la gestione del disagio. Nella corretta gestione della situazione da parte del capotreno si è inserita una persona che, sottraendo i biglietti al nostro personale, utilizzava toni e parole decisamente poco opportuni». È la replica di Trenitalia alla segnalazione dei cittadini e dei rappresentanti delle categorie sostenitrici del ricorso al Tar contro la tariffa maggiorata nelle Cinque Terre e contro il contratto di servizio ferroviario 2018-2032 che nei giorni scorsi hanno raccontato la loro versione su que-

st'episodio avvenuto sul convoglio, sostenendo invece che sei turisti della comitiva siano state multate perché il biglietto con il quale viaggiavano riportava una data errata. Trenitalia aggiunge: «L'episodio delle turiste francesi (che credevano che il biglietto da 4 euro per la tratta Riomaggiore - Corniglia valesse per l'andata e ritorno, ndr) è invece avvenuto lo scorso anno: la sanzione è stata di 200 euro e non 400 come previsto dalle condizioni generali di trasporto di Trenitalia per chi, come accaduto con le quattro viaggiatrici, tenti di sfuggire al personale del treno eludendo la controlleria. Una situazione di abuso ben diversa da chi viene trovato senza biglietto o con un biglietto non valido».



Peso: 11%



In questo sito utilizziamo i cookie per fini statistici, senza immagazzinare informazioni personali. Continuando la navigazione si accetta l'utilizzo dei cookie. [ACCETTO](#) [RIFIUTO](#) [Cosa sono i cookie?](#)



**Cinque Terre**  
Area Marina Protetta

Natura e territorio

**Visita il Parco**

Ente Parco



Come arrivare

Centri di accoglienza

Ospitalità

Agricoltura e paesaggio

Borghi e Santuari

Sentieri e outdoor

Guide del Parco

La [Cinque Terre Card](#)

Iniziative ed Eventi

**News e Newsletter**

Rassegna stampa

Newsletter

Parco Informa

Multimedia

Mappa del Parco

Materiali informativi

Orari bus e meteo

FAQ

Home » [Visita il Parco](#) » [News e Newsletter](#)

## Messaggio di servizio: allerta gialla

(Riomaggiore, 03 Aprile 2019) - MESSAGGIO DI SERVIZIO: ALLERTA METEO GIALLA PER TEMPORALI dalle 24 alle 15 del 04/04. Prestare attenzione e seguire gli aggiornamenti sul sito [www.allertaliguria.gov.it](http://www.allertaliguria.gov.it)

**Allegati:**

- Allerta gialla (JPEG - 0,11MB)



Questionario



**Salta la fila: acquista online  
la Cinque Terre  
Trekking Card**



## MA ADESSO LA VERA SFIDA È ACCOGLIERLI

*Luigi Pastore*

La Liguria regina per numero di croceristi è certamente una buona notizia. È la conferma che questa regione ha una vocazione turistica sempre più spiccata, grazie al suo mare, e che la tragedia di Ponte ha rallentato ma non fermato una tendenza in atto da anni. Questa notizia unita ai segnali di ripresa dell'Acquario dopo mesi di grandi difficoltà e alla vigilia di una lunga stagione di ponti festivi, che inizieranno a Pasqua, ci ricorda, però, che non

bastano le materie prime, ovvero il mare, le spiagge e i porti, per sfruttare nel migliore dei modi un potenziale enorme. Servono servizi, serve una gestione smart, rapida ed efficiente, per accogliere e gestire un flusso imponente di persone che arrivano, sostano, visitano monumenti, luoghi di pregio, consumano nei ristoranti e nei bar. È pronta la Liguria? Intanto, è incoraggiante sapere che la Regione ha chiesto alle autostrade di limitare al massimo i cantieri fissi sulle tratte liguri, già ingolfate comunque, per evitare ai turisti di restare imprigionati sulla strada delle vacanze. Ma la vera

sfida sarà accogliere nel migliore dei modi i croceristi e indirizzarli nei luoghi giusti. L'esempio su tutti è rappresentato dalle Cinque Terre, meta sempre più ambita da chi arriva in Liguria. La nomina di una nuova presidente del Parco dopo una infinita stagione di precarietà iniziata con lo scandalo-Bonanini e continuata con i commissari, potrebbe dare una linea chiara a un territorio che spesso si divide tra l'esigenza di sfruttare il turismo e la tentazione di blindarsi con il numero chiuso o la tassa di sbarco.



Peso:12%



# Crociere, Liguria boom tre milioni di passeggeri

Il 2019 sarà l'anno record. La regione sale al primo posto italiano, scavalcato il Lazio

**MASSIMO MINELLA**

Per l'ufficialità si dovrà attendere ancora qualche giorno quando, dalla vetrina più importante al mondo per il settore delle crociere, il Seatrade di Miami, verranno forniti i numeri dettagliati. La leadership della Liguria è però già nero su bianco. Nel 2019, secondo le previsioni dell'agenzia marittima genovese *Cemar*, la Liguria diventerà la prima regione italiana, grazie alle performance dei suoi tre porti di Genova, Savona e La Spezia, scavalcando la regina del 2018, il Lazio. Non è la prima volta che le due regioni si sorpassano

sul filo di lana, ma questa volta il divario sarà inequivocabile e netto. I movimenti di passeggeri sulle navi da crociera nei porti della Liguria saranno infatti poco meno di tre milioni, 2,924 per la precisione.

*continua a pagina III* →

## Croceristi, Liguria prima regione d'Italia tre milioni nel 2019

L'annuncio la prossima settimana al Seatrade di Miami: scavalcato il Lazio. Senesi, Cemar: "Più attenzione a questo mondo"

→ segue dalla prima di cronaca

**MASSIMO MINELLA**

Il Lazio, con il porto di Civitavecchia (ma anche con Gaeta e Fiumicino) si fermerà ben quattrocentomila unità più indietro. Dentro alla piccola Liguria (nemmeno il due per cento del territorio nazionale, quasi il 30 del traffico complessivo italiano di crociere) svetta il risultato senza precedenti di Genova, che a fine anno arriverà a sfiorare il milione e trecentomila passeggeri. Il resto arriverà da Savona e dalla Spezia, ma an-

che da altri scali, con piccole nave da crociera in rada, come Lerici, Santa Margherita, Rapallo, Portovenere, Sanremo.

«Già nel 2017 la Liguria era stata al primo, poi lo scorso anno è stata scavalcata dal Lazio, quest'anno ritroverà il primo posto e con un divario molto netto rispetto alla seconda posizione, sempre ricoperta dal Lazio – riassume il ceo di Cemar Sergio Senesi, che da tempo studia e analizza il mercato, non solo come operatore al servizio delle compagnie, ma anche analizzando flussi e dinamiche del mercato – I dati pre-

cisi verranno forniti la prossima settimana da Miami, ma di certo l'andamento in crescita della Liguria è già evidente in questo primo trimestre dell'anno».



Croceristi, Liguria prima regione d'Italia tre milioni nel 2019

Peso:1-14%,3-76%

Genova, in particolare, mostra i maggiori segnali di vivacità dettati dal ritorno di Costa dopo un'assenza lunga quindici anni e dalla crescita continua di Msc. Costa ha infatti deciso di posizionare dalla fine di marzo "Fortuna" (quaranta toccate, 170mila passeggeri) alla Stazione Marittima, mentre dal prossimo anno la nave verrà sostituita da un'unità più grande, "Pacifica", che garantirà duecentomila passeggeri. Fondamentale per il risultato di Genova è però l'apporto di Msc Crociere che ha la Lanterna come suo home port. La compagnia che fa capo all'armatore Gianluigi Aponte ha posizionato quest'anno su Genova, fra le altre, le due unità più grandi e questo ovviamente fa crescere i volumi movimentati. Savona, home port di Costa, servirà anche altre navi del gruppo Carnival (a cui fa capo anche la compagnia genovese), mentre La Spezia ha un vantaggio allargato di compa-

gnie e sta proseguendo nel suo cammino di crescita. Sono le premesse di un anno, questo 2019, che si chiuderà quindi con il record assoluto per la Liguria, appena al di sotto dei tre milioni di croceristi.

«Il risultato è molto significativo – aggiunge Senesi – Ma ci sono ancora ampi spazi di miglioramento. La Liguria non è solo la prima regione italiana per movimenti, ma è anche la prima per quanto riguarda la gestione del traffico in Italia».

Secondo le stime degli operatori, il 90 per cento dell'intero traffico nazionale, per quanto riguarda gli itinerari, passa attraverso una manciata di soggetti, storiche agenzie marittime da tempo operative sulla scena internazionale.

«Siamo una fonte di ricchezza non indifferente – continua Senesi – forse questo mondo potrebbe meritare una maggiore attenzione per la sua capacità quasi unica di creare ricchezza e lavoro. Non dico che sia

sbagliato andare in giro per il mondo in cerca di business, ma forse bisognerebbe cominciare a guardare un po' meglio dentro ai nostri confini regionali».

La riflessione di Senesi si lega alla qualità dei servizi offerti dal territorio al fiume di croceristi che si prepara a invadere la Liguria. Il grosso di questo numero si concentrerà infatti fra primavera ed estate, all'interno di una regione piccola, ambientalmente fragile e che chiede la massima attenzione nella gestione dei turisti, in luoghi come ad esempio le Cinque Terre.

Proprio dalla capacità di saper governare questa offerta, dipenderà il giudizio finale sul business delle crociere in Liguria. Non solo sui numeri, ma più complessivamente sulla qualità del servizio offerto, si faranno i bilanci a fine anno.

## Le performance di Genova, Savona e La Spezia consentono di staccare il secondo di 400mila unità

### In primo piano



**Msc**  
Oltre un milione di croceristi a Genova nel 2019 grazie anche alle nuove ammiraglie



**Costa**  
Dopo un'assenza di 15 anni è tornata a Genova con Fortuna. Dal 2020 Pacifica



**Genova**  
Il porto di Genova raggiungerà il suo risultato storico



**Le Cinque Terre**  
Obbligatoria la massima attenzione alla gestione dei flussi turistici alle Cinque Terre



Croceristi, Liguria prima regione d'Italia tre milioni nel 2019

Peso:1-14%,3-76%



### In banchina

Una suggestiva veduta del porto di Genova. Nel 2019 raggiungerà il suo record storico di croceristi. La Liguria, con i porti di Savona e della Spezia arriverà a sfiorare i tre milioni, prima regione d'Italia



Peso:1-14%,3-76%

# Tursi spinge sull'elettrico cento colonnine in città

Nuove postazioni Enel di ricarica ma le auto green sono ancora troppo poche  
 Il Comune: «A fine estate divieti anti-smog, più severi avvicinandosi al centro»

**Roberto Sculli**

Autobus a gasolio banditi entro il 2025, provvedimenti, come l'imminente limitazione del traffico, che mettano progressivamente fuori gioco i mezzi più inquinanti, accompagnati da incentivi per chi acquista mezzi a impatto zero. È una spinta, molto decisa, verso la crescita della mobilità elettrica, con l'ampliamento della rete delle colonnine di ricarica. Per il sindaco Marco Bucci la «crescita sostenibile», che vuole accompagni il progresso dell'economica e del lavoro, passa anche dal rispetto per l'ambiente.

«Questa deve essere una città che risponde alle esigenze dei suoi cittadini - continua Bucci - non solo quelli di oggi ma anche quelli che verranno tra 5, 10, 15 o 20 anni». Lo spunto per parlare della Genova che vorrebbe Bucci lo prende dall'installazione della nuova rete di ricarica a marchio Enel X. Cento postazioni, con due attacchi ciascuno, ricavati negli scorsi mesi in maniera quasi uniforme (la maggioranza è in centro e il ponente è ancora poco coperto) sacrificando due parcheggi a stazione. «Abbiamo avuto lamenti per questo - spiega

Bucci - a questi genovesi dico che lavoriamo per il medio e per il lungo termine. È necessario un cambio di mentalità e porterà dei benefici per tutti».

Il progetto è stato a costo zero per il Comune di Genova mentre Enel X ha investito poco meno di 400 mila euro. Si tratta peraltro del primo di una serie di progetti messi in moto dalle firma di un protocollo con aziende del settore. «Abbiamo in previsione un ulteriore aumento delle postazioni», anticipa l'amministratore delegato di Enel X, Francesco Venturini.

Perché puntare in modo così massiccio su una soluzione fino a oggi di nicchia? «Dobbiamo essere in grado di anticipare il business, di creare le condizioni affinché le cose avvengano, non andare a ruota». Secondo Bucci creare una rete capillare di ricarica è il modo più efficace per spingere l'acquisto e l'uso di veicoli elettrici.

I dati delle immatricolazioni, almeno in Liguria, parlano chiaro: in tutta la regione le auto full electric che risultano dalle banca dati della Motorizzazione sono 70. Timido anche il trend delle immatricolazioni, assestato di poco sopra le 40 unità (47 nel 2018

e 44 nel 2017). Più sostenuto l'acquisto di mezzi ibridi: i benzina/elettrico hanno avuto un mini boom nel 2017 con 1.292 immatricolazioni in Liguria, ma la crescita è rallentata nel 2018 con 814 unità vendute. Le colonnine possono essere impiegate anche per questi mezzi, a patto che si tratti di modelli con la tecnologia plug in. «Siamo dei grandi facilitatori, vogliamo facilitare le cose in modo che avvengano secondo una determinata visione e strategia che è quella che abbiamo comunicato, che stiamo seguendo e mettendo in pratica in questi giorni».

Nei programmi rientrano i divieti di circolazione per i mezzi più vecchi. «Prevediamo di varare il provvedimento entro aprile - spiega il vice sindaco con delega alla Mobilità, Stefano Balleari - e farlo entrare in vigore a settembre». Le limitazioni, anticipa Bucci, saranno plasmate con cerchi concentrici: in centro i divieti saranno più severi. «E riguarderanno tutti, Vespe comprese», anticipa il sindaco. In parallelo sarà promosso un altro programma di incentivi per l'acquisto di scooter elettrici e bici a pedalata assistita. —

«A settembre i mezzi più vecchi non potranno circolare: il provvedimento arriverà entro aprile»



STEFANO BALLEARI  
 VICESINDACO DI GENOVA



Peso: 56%

## I punti di ricarica disponibili a Genova

Dati aggiornati al 4 aprile 2019



enel x

- Park Interscambio Prà (Via Prà, 16)
- Via Cordanieri Park (Via Cordanieri, 6)
- Via Muratori, 15
- Via Pegli, 59
- Giardini Saponara (Via Tagliamento, 2)
- Via San Pier d'Arena, 71
- Via Cantore, 28 (lato Sud)
- Via Tomaso Grossi, 9
- Viale Francesco Causa, 18/R
- Via Voltri, 3 (stazione)
- Via Tosonotti, 10
- Largo San Francesco da Paola, 20/R
- Via Vittorino Era, 1/B
- Via Nino Cervetto, 39
- Via Sandro Botticelli, 1
- Via Ugo Polonio, 28/R
- Via P.Negrotto Cambiaso, 56
- Corso Andrea Podestà, 6
- Via Merlanti, 3 (Bavari scuole)
- Piazza Egisto Sivelli, 4
- Via V Maggio Gaslini, 4
- Via Bainsizza, 15
- Via Antiochia, 8
- Piazza Tommaseo, 11/R
- Via Sant'Elia
- Via de Marini
- Corso Scassi, 2
- Piazza Montano
- Piazza Carignano
- Via Marino
- Boccanegra (Museo del Mare)
- Viale Aspromonte, 2
- Via Gavotti (Piazza S. Francesco)
- Piazzale Mazzini
- Largo Giorgio Caproni
- Via Gramsci (ang. P.za Caricamento)
- Corso Dogali, 17
- Largo Cattanei
- Via Torricelli
- Piazzale Marassi
- Corso Europa, 1081 (AC Hotel)
- Piazzale Poul Valery
- Corso Italia, 1 (Boccadasse)
- Via Leonardo Fea
- Via Genziane, 26
- Via Caprera
- Via Guerrazzi, 4
- Viale Nazario Sauro
- Via S. Biagio di Polcevera
- Via Natale Gallino
- Via Chiaravagna
- Via Molassana
- Via Struppa
- Piazza Attilio
- Ghiglione (Piscina Ponte X)
- Via Borzoli Park Concordia
- Via Piacenza
- Piazzale Brigata Volante Severino
- Via Spallarossa
- Via Brigata Liguria (Liceo d'Oria)
- Via Ponte Carrega
- Viale Brigate Partigiane ACI
- Piazza Rossetti
- Via Torti (angolo via Barrili)
- Piazza dello Zerbino
- Piazza Terralba
- Piazza Solari
- Via Corridoni
- Via Dodecaneso
- Piazza Chiesa Sant'Eusebio
- Via Sardorella
- Fiumara Park Guido Rossa
- Via Egidio Tagliolini
- Largo Pacifici (Ospedale Evangelico)
- Corso Magenta
- Via Ettore Vernazza
- Via Alessandro Volta
- Largo Fausto Coppi
- Piazza Giacomo Matteotti, 1
- Via Isonzo, 24
- Piazza Acquaverde, 12
- Piazza Marsala
- Via di Francia
- Piazza Giuseppe Verdi
- Via Brigate Liguria
- Via Ceccardo Roccatagliata Ceccardi
- Via Pacinotti
- Piazza Paolo da Novi
- Via Brignole De Ferrari, 4
- Via Luigi Perini, 5 - Ikea
- Stazione Genova Sampierdarena
- Via Magazzini Generali
- Via Sparta
- Aeroporto di Genova/Quick Parking



Peso:56%

## CINQUE TERRE

# Il freddo e la pioggia non fermano i turisti

## CINQUE TERRE

In coppia, in comitiva e in piccoli gruppetti da cinque o sei persone. Alle Cinque Terre il maltempo non ferma i turisti, che nonostante le forti piogge di ieri in diversi hanno provato ad affrontare i sentieri. Percorsi che con i prolungati acquazzoni possono diventare pericolosi, soprattutto nei punti più scivolosi e in quelli a maggiore rischio frane. I sentieri sono stati sottoposti a manutenzione e messi in sicurezza, ma la pioggia può rendere il

terreno insidioso. Un rischio che diversi turisti hanno ignorato. Così si sono presentati ugualmente agli uffici accoglienza del Parco, nelle stazioni ferroviarie e nei borghi, dove sono stati informati dei rischi e del divieto dal personale. Alcuni turisti si sono avventurati, fortunatamente senza incidenti, sul sentiero che collega Levanto con Monterosso, un percorso non soggetto al biglietto di ingresso e quindi non presidiato. A controllare il territorio delle 5 Terre ci hanno

pensato invece i carabinieri forestali del Parco, che hanno presidiato le strade provinciali, per monitorare la possibile caduta di pietre dai versanti collinari. Ad essere controllate maggiormente le strade nel comune di Vernazza, le più dissestate, soprattutto la strada detta dei Santuari, che collega il resto delle Cinque Terre a Monterosso e Levanto. —

P. S.



Peso:10%

**REDDITO PRO CAPITE**

Sondra Coggio

## A Lerici e Porto Venere i residenti più ricchi Ma la Liguria frena

L'ARTICOLO / PAGINA 23

LO STUDIO DI TWIG

# A Lerici e Porto Venere i più ricchi, ma molti sono residenti solo sulla carta

Anche alla Spezia il reddito medio pro capite è superiore ai 22 mila euro. Varese Ligure si piazza in fondo all'elenco

Sondra Coggio / LA SPEZIA

Idue Comuni più ricchi d'Italia sono Basiglio, con 47.808 euro di reddito medio pro capite e Cusago, con 37.580, entrambi nel milanese. Terzo è Lajatico, con 35.162 euro, quindi Pieve Ligure, con 34.921. La top ten non vede altre località liguri, ma - tutte sopra i 31 mila euro, Pino Torinese, Torre d'Isola pavese, Segrate, Vedano al Lambro, Arese, Campione d'Italia.

Nel territorio spezzino, i più ricchi abitano a Porto Venere, con reddito medio di 22.987 euro a fronte di 2.767 contribuenti e soprattutto a Lerici, la più ricca di tutte le comunità spezzine, con 23.376 euro di reddito medio, a fronte di 7.671 contribuenti. L'agenzia di data management Twig ha elaborato le mappe dei Comuni benestanti, lavorando sui dati più recenti pubblicati dal Mise, relativi al 2017. Aldo Cristadoro, l'amministratore della società, sottolinea «l'aumento del divario fra il Nord ed il Sud e la profonda differenza fra centri urbani e periferie».

**GLI ESTREMI**

Il triangolo più ricco d'Italia è quello fra Milano, Bergamo e Monza. La ricchezza «è

concentrata nelle mani di pochi». L'analisi dei redditi conferma anche nel 2017 il 43% degli italiani ha guadagnato meno di 15 mila euro lordi annui, mentre solo il 4% guadagna più di 60 mila euro annui. In Italia il reddito medio viaggia sui 19.500 euro, ma se la Lombardia supera i 23 mila, la Calabria si attesta a 14 mila. La Liguria sta poco sopra i 20 mila.

Notizia negativa, il benessere medio ligure è in calo. Era a 20.571 nel 2016, ora sta a 20.434. Sembrano sfumature, non è così. La variazione è calcolata a meno 192, la peggiore in assoluto in Italia. Il Trentino invece è cresciuto a più 407, la Lombardia a più 104. Solo altre tre regioni hanno migliorato, la Valle d'Aosta, più 44, l'Emilia, più 14, il Veneto, più 6. Tutte le altre hanno ceduto qualche posizione.

**LIGURI IN CALO**

I liguri sono stati i peggiori, sotto il profilo della perdita di posizioni, seguiti da Basilicata e Sardegna. In termini di classifica la Liguria è nona, dopo Lombardia, Emilia, Lazio, Trentino, Piemonte, Valle d'Aosta, Friuli, Veneto.

Sotto di noi la Toscana, l'Umbria, le Marche, l'Abruzzo, la Sardegna, la Campania, la Sicilia, la Puglia, la Basilicata, il Molise, la Calabria. I Comuni più poveri in assoluto sono Cursolo Orasso, Vb, Val Rezzo, Co e Falmenta, Vb, con redditi medi fra 5 mila e 6.184 euro. Fra i capoluoghi di provincia, Milano è prima, seconda è Monza e terza arriva Bergamo. Poi Pavia, Treviso, Bologna, Padova, Parma, Roma e Lecco.

**EFFETTO TURISMO**

Analizzando i dati in base all'ampiezza al numero di residenti, il reddito medio risulta sostanzialmente più alto nei grandi centri urbani rispetto ai Comuni con meno di 5 mila abitanti. In generale i Comuni con meno di 100 mila abitanti hanno visto nel 2017 diminuire il reddito.

La Liguria però sfugge a questa logica, in quanto terra di turismo. In realtà ci sono molti finti residenti, che



Peso:1-2%,23-72%

sulla carta vivono qui ma in realtà lavorano e dimorano nelle grandi città industriali. Per cui il reddito spezzino è drogato al rialzo, in molti casi, da questi redditi. L'effetto è più vistoso sul mare, dove si trasferiscono nomi noti in arrivo dalle regioni più ricche, Lombardia in testa.

#### VAL DI VARA A FONDO CLASSIFICA

L'entroterra beneficia meno di questo traino turistico. I due Comuni più poveri della provincia spezzina sono Varese Ligure, con un reddito imponibile pro capite di 14.576 euro, a fronte di 1554 contribuenti, e Rocchetta Vara, con un imponibile medio di 14.278 e 553 contribuenti. Seguono Maissana 15.563, contribuenti 456; Carrodano 15.900, contribuenti 394; Carro 15.934 contribuenti 422; Calice al Cornoviglio 16.024, contribuenti 808; Zignago 16.184, contribuenti 409; Brugnato 17.019, contribuenti 1027; Borghetto Vara 17.302, contribuenti 725; Sesta Godano 17.606, contribuenti 1.099.

#### MEDIA GRADUATORIA

In Val di Magra il reddito più basso lo dichiarano a Castelnovo, una media di

17.874, a fronte di 5.990 contribuenti 5.990.

La fascia immediatamente superiore vede Pignone 18.164, contribuenti 443; Framura, 18.170, contribuenti 543; Bonassola 18.235, contribuenti 673; Deiva Marina 18.252, contribuenti 1.066; Vernazza 18.532, contribuenti 709; Arcola 18.552, contribuenti 7.465; Luni 18.573, contribuenti 5.987; Levante 18.740, contribuenti 4.227.

#### SOPRA I 19 MILA

Al di sopra dei 19 mila euro spuntano Follo 19.216 contribuenti 4361; Riccò del Golfo 19.369, contribuenti 2.563; Ameglia 19.393, contribuenti 3.280; Santo Stefano Magra 19.445 contribuenti 7.038; Beverino 19.465 contribuenti 1771; Vezzano Ligure 19.519, contribuenti 5.411; Bolano 19.909, contribuenti 5.377. Sopra i 20 mila ecco Sarzana, con un reddito medio di 20.118 euro a fronte di 15.965 contribuenti.

Le due località più ricche delle 5 Terre sono Monterosso al Mare con 20.295 euro, contribuenti 1.157, e Riomaggiore, con 20.242 euro,

contribuenti 1.272. Ed ecco Spezia città che viaggiano a 22.987 e 23.376 euro. Il reddito medio spezzino ammonta a 20.794 euro, a fronte di 68.488 contribuenti.

#### NEL PONENTE

In Liguria i più ricchi in assoluto sono i cittadini di Pieve Ligure, con un reddito medio altissimo, pari a 34.921 euro e 1.880 contribuenti.

Seguono Bergeggi 27.126, contribuenti 867; Bogliasco 26.553 euro, contribuenti 3.379; Camogli 25.297, contribuenti 4.084; Vezzi Portio 25.800 contribuenti 619; Arenzano 25.460, contribuenti 8.784; Zoagli 25.198, contribuenti 1.869; Albissola Marina 24.314, contribuenti 4.219.

Fra i meno abbienti della Liguria, spiccano le zone dell'entroterra del Ponente, come Perinaldo e Baiardo, rispettivamente con 11.956 euro e 598 contribuenti e 11.525 euro e 219 contribuenti. —

coggio@ilsecoloxix.it



Il Comune di Porto Venere vanta i cittadini con il reddito pro capite più alto: quasi 23 mila euro annui

PISTELLI



Peso:1-2%,23-72%



RIOMAGGIORE

# Per riaprire la Litoranea bisognerà aspettare fino a novembre

**Il presidente provinciale Cozzani annuncia i lavori per la messa in sicurezza della strada costiera a Zorza dopo la stagione estiva**  
**Patrizia Spora / RIOMAGGIORE**

La strada litoranea sopra Riomaggiore, in località Zorza, potrà essere riaperta alla circolazione il prossimo autunno.

I lavori per mettere in sicurezza la collina soprastante, dalla quale quattro anni fa si è staccata una grossa frana, ripartiranno a novembre. A dirlo è il presidente della Provincia della Spezia, Giorgio Cozzani, in risposta ai residenti e operatori turistici che da tempo chiedono venga messa in sicurezza l'area e ripristinata la viabilità, ancora a semaforo alternato. «L'intervento è finanziato con fondi regionali delle accise – dice Cozzani – ed è in fase di ultimazione il progetto esecutivo dell'opera, che riguarda la bonifica e la messa in sicurezza del versante collinare. Il lavoro deve essere affidato

entro il prossimo 11 novembre». Dopo più di quattro anni di attesa e di disagi, i residenti di Manarola, Corniglia, Vernazza e delle frazioni collinari, per attendere la rimozione del semaforo e potere circolare comodamente dovranno attendere l'autunno. Ancora un'estate con rallentamenti e code, soprattutto negli orari di punta, con il passaggio dei pullman turistici e i mezzi

dei fornitori. Lo smottamento, il cui cantiere aperto ancora rallenta la circolazione, è avvenuto a giugno del 2016. Da allora sono iniziati i lavori non ancora ultimati nonostante lo stanziamento complessivo in questi anni di oltre 300 mila euro e il finanziamento, a marzo del 2018, di ulteriori 70 mila euro per ultimare le opere. I primi interventi hanno richiesto una massiccia pulizia del versante da materiale franoso, terra e sassi, a rischio cedimento. Nella fase successiva è stata costruita una barriera di contenimento con tronchi di legno e in-

stallate alcune reti paramassi. Negli anni scorsi anche il Comune di Riomaggiore ha più volte segnalato e chiesto di ultimare i lavori alla Provincia della Spezia, proprietaria della strada. Un cantiere che ancora per tutta la stagione estiva obbligherà quindi alla circolazione a senso unico alternato. Intanto, la Provincia, proprietaria delle strade, stanziava ulteriori 300 mila euro per nuovi interventi di consolidamento e messa in sicurezza della strada dei santuari, che collega Riomaggiore, Manarola, Corniglia e Vernazza a Monterosso e Levanto. La carreggiata, interessata da una frana circa un anno fa, sarà consolidata con la costruzione di nuovi muri di contenimento, la canalizzazione delle acque e l'installazione delle reti in acciaio. —

© BY NC ND ALCUNI DIRITTI RISERVATI



Il cantiere nella zona della Zorza: via ai lavori dopo l'estate



Peso:29%

## CINQUE TERRE

# In tenda sulla Via dell'Amore

Una tenda vista mare, posizionata sulla passeggiata all'ingresso di via dell'Amore, lato Riomaggiore. Così hanno trascorso la notte due turisti campeggiatori, che invece di cercare un luogo isolato, hanno deciso di fermarsi proprio su via dell'Amore, sopra

la stazione ferroviaria vicino alle abitazioni forse per godere del panorama e sentirsi più sicuri.



Peso:15%

Il presente documento e' ad uso esclusivo del committente.

## SOLIDARIETÀ IN PIAZZA

# Appuntamento fino a domenica con le uova di Pasqua dell'Ail

I volontari dell'Associazione Italiana contro le leucemie, i linfomi e il mieloma tornano da oggi a domenica in 4800 piazze con l'iniziativa Uova di Pasqua AIL. Con una donazione minima di 12 euro si potrà ricevere l'uovo di cioccolato griffato Ail. Alla Spezia le uova si trovano in via del Torretto 29 (sede Ail), in piazza

Ginocchio, sotto i portici di Cristo Re (entrata cripta cattedrale), in via Vittorio Veneto 197, all'ingresso principale dell'ospedale S. Andrea, in piazza Brin, piazza Beverini, via Picedi a Migliarina. In provincia: Arcola, Bolano (Ceparana), Brugnato (centro storico), Lerici (piazza Battisti e piazza della Libertà

a San Terenzo), Levanto (piazza Staglieno), Portovenere (piazza Bastreri), Riccò del Golfo, Riomaggiore, Sarzana (via Mazzini), Vernazza. —



Peso: 6%

# VIAGGIAMO.IT

ATTIVITÀ DESTINAZIONI FESTIVITÀ IN VACANZA NOTIZIE WEEK-END VIAGGIARE

## PIÙ LETTI

Oggi Settimana Mese



**Turismo in Italia, il Bel Paese è la meta numero uno al mondo**



**Il Mar rosso torna a essere meta per le vacanze invernali**



**Pompei, scoperto un fast food di 2000 anni fa**



**Come diventare l'assistente di un milionario e viaggiare gratis**



**Come comprare i biglietti per l'Ultima cena di Leonardo a Milano**



**Koh Samui, l'isola gay friendly thailandese**



**Meteo Pasqua e Pasquetta 2019: in arrivo temporali e grandine**



**Islanda, crolla un blocco di ghiaccio: turisti nel panico**

Home > Notizie > Turismo in Italia, il Bel Paese è la meta numero uno al mondo

## TURISMO IN ITALIA, IL BEL PAESE È LA META NUMERO UNO AL MONDO

SEGUICI SU FACEBOOK

3 APRILE 2019 ALICE SACCHI NOTIZIE TEMPO DI LETTURA: 3 MINUTI

Condividi su Facebook 2



Notizie.it  
3.636.090 "Mi piace"

**notizie.it**

Mi piace questa Pagina Scopri di più

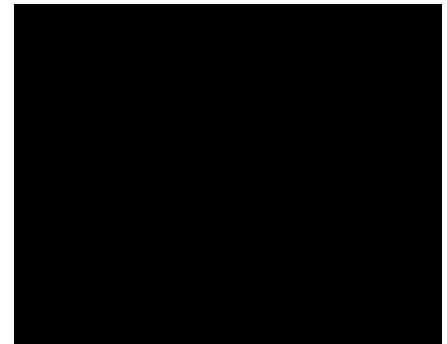

SCRIVI PER NOI  
VIAGGIAMO.IT

SCRIVI PER NOI

 viaggiamo.it



**Rimedio Anti Chirurgico per Smettere di Russare (Realizzato in Silicone Medico)**

www.anticaerboristeria.net

**50% di risparmio sulla Polizza Auto? Anche più rispetto alla compagnia più cara del mercato! Fai subito un promo.verti.it**

**Designed in Italy by Jean-Charles de Castelbajac. Scopri la limited edition Benetton**

Benetton

Contenuti Sponsorizzati da  | ▶

## Secondo una ricerca del sito TravelSupermarket l'Italia è al primo posto dei paesi più cercati in cui trascorrere le vacanze

Quando si pensa alla meta dei sogni per le vacanze, ci si potrebbe immaginare un viaggio in un paradiso terrestre tra Maldive e Caraibi. E invece no, la meta più desiderata e ambita in tutto il mondo è l'Italia.

### Italia meta numero uno al mondo

Uno studio condotto dal sito di viaggi *TravelSupermarket* ha rivelato che l'Italia è la destinazione più richiesta secondo i viaggiatori di 97 paesi del mondo compresi Stati Uniti, Canada, Russia, Cina. Non tutti sono d'accordo, però, con questo risultato: è il caso dell'Inghilterra, che all'Italia preferisce la Spagna, o dell'Australia, in cui si sogna più di tutto le isole maldiviane. Allo stesso tempo, le vacanze preferite per gli italiani sarebbero nella vicina Spagna. L'**Italia** batte la **Spagna** al primo posto, seguita da **Australia**, **Grecia** e **Francia**.

La ricerca ha utilizzato il planner delle parole chiave di Google, cercando in tutte le lingue, per stabilire l'ammontare delle ricerche mensili in ogni paese utilizzando "vacanze a X" per oltre 870 destinazioni.

I posti più ricercati in ogni nazione compongono la classifica. L'Italia viene cercata in media 226mila volte al mese, secondo quello che ha dichiarato *Joey Tyson*, Travel Editor di *TravelSupermarket*.

*In quanto iconica destinazione per arte, architettura, gastronomia e storia, non mi sorprende vedere persone interessate a viaggiare in Italia da paesi molto lontani, come Argentina, Nuova Zelanda e Canada. Le città più popolari sono Roma, Venezia e Firenze, mentre Sicilia, Costa amalfitana e Cinque Terre sono ideali per una scappata al mare. La cosa interessante è che i paesi europei dominano la lista delle destinazioni più cercate su Google a livello globale, con 4 stati presenti nella top five.*



Italia meta numero uno mondo



### NOTIZIE

### Meteo, forti piogge su tutta Italia

Il maltempo continua ad abbattersi sull'Italia. I cittadini del Nord e del Sud dovranno aspettarsi ...



Il turismo italiano è in forte espansione, tanto che sono stati registrati più di 420 milioni di visitatori annuali e che c'è una crescita del 5% ogni anno, ben al di sopra della media Europea.

Il numero dei visitatori non può che crescere, visto che il 2019 sembra essere più affollato che mai nei punti salienti del turismo italiano, in parte grazie alla crescita del mercato del turismo in Cina.

Ads by



## Pompei, scoperto un fast food di 2000 anni fa

L'ultima scoperta emersa dagli scavi di Pompei, che ogni giorno ci regalano testimonianze di vita ...



**Sphinx**  
Gioca alle Slot Online di Lottomatica. Bonus fino a 620€!  
**Gioca ora** >

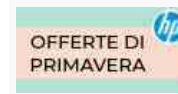

**store.hp.com**  
Computer laptop, desktop, stampanti e altro ancora  
**Più informazioni** >



**Infostrada.it**  
ADSL illimitata e telefonate in Italia senza limiti  
**Più informazioni** >

TRG AD

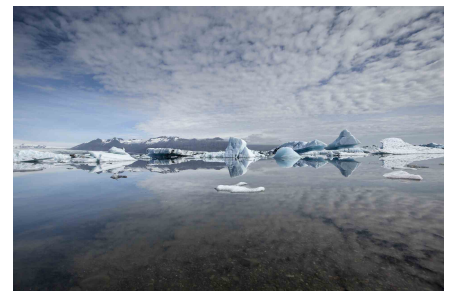

## Islanda, crolla un blocco di ghiaccio: turisti nel panico

Brutta avventura per un gruppo di turisti intenti ad ammirare il ghiacciaio ...

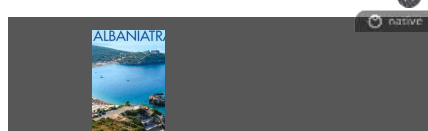

## Il problema dell'Overtourism

Non ci sono buone notizie per tutti, ovviamente. Un movimento anti-turisti sta crescendo in alcuni dei posti più belli del nostro paese, inclusa Venezia e i paesini delle Cinque Terre, dove i residenti locali hanno protestato più volte contro il sovraffollamento nelle loro città e l'impatto negativo che il turismo ha sulla qualità della vita.

L'Overtourism, così chiamato il fenomeno di sovraffollamento, nelle destinazioni più iconiche d'Italia ha raggiunto il suo apice con l'introduzione di misure per tutelare i cittadini. È il caso di Venezia, in cui, da quest'anno, è necessario pagare una tassa per l'accesso alla città. Il nostro Bel Paese è tra i più visitati per tantissime buone ragioni, ma invitiamo ad esplorarlo in tutta la sua bellezza, senza dimenticarci dell'abbondanza di posti meravigliosi che ci circondano, oltre alle grandi città.





© Riproduzione riservata



## Il Mar rosso torna a essere meta per le vacanze invernali

Il Mar Rosso torna ad essere una meta amata dai turisti europei: le visite sono in aumento e le ...

### ITALIA, TURISMO



**Vorresti assicurare la tua auto? Clicca e fai un preventivo in modo rapido e semplice!**

Genialloyd.it

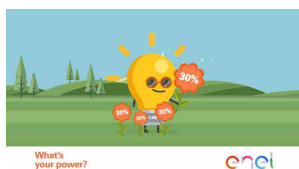

**Approfitta della nostra convenienza fino al 18/04.**

Primavera Luce 30



**La pensione integrativa di Genertelife per un futuro migliore. Fai subito un preventivo!**

Pensionline



**La tua RC Auto online con un Agente sempre al tuo fianco. Calcola il prezzo**

Allianz



**Una sola App, per i tuoi spostamenti, che ti fa risparmiare quando la utilizzi!**

Scopri Telepass Pay



**Ricevi un Buono Regalo Amazon.it da 50€, attiva Fibra! Solo online**

Esclusiva fino al 6/04

## Reggia di Versailles: a giugno ci sarà il primo rave party

La Reggia di Versailles ospiterà un rave party di musica elettronica: suoneranno Breakbot x ...



**Primavera Gas 30**

Approfitta della nostra convenienza fino al 18/04.

www.enel.it



**Esclusiva fino al 6/04**

Con Fibra Vodafone ricevi un buono regalo Amazon.it da 50€!

Attiva subito!



**Il tuo partner russa?**

È stato scoperto un modo affidabile.

Non ci crederai...

Publicità 4w

Commenti: 0

Ordina per **Meno recenti**



HOME CRONACA ATTUALITÀ POLITICA SPORT CULTURA ED EVENTI CONTATTI GERENZA  WHATSAPP  OGLIASTRA



NEWS

Aeroporto di Cagliari, al via due nuove rotte Volotea: si vola verso la Costa Azzurra e Palermo 4 Aprile 2019

home / attualità / Cagliari / Home / home-sardegna / Sardegna

## Trekking del Selvaggio Blu: numero chiuso e presto per farlo si pagherà un biglietto



Il Consiglio Comunale di Baunei ha deliberato l'istituzione del numero chiuso (massimo 40 persone al giorno) e un ticket da 30 euro per ciascun escursionista, ma la sezione sarda del Club Alpino Italiano, il Gruppo di Intervento Giuridico e la Federparchi si sono schierati contro questa proposta.

2 Aprile 2019 17:48 La Redazione

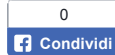

Trekking del Selvaggio Blu: numero chiuso e presto per farlo si pagherà un biglietto. Fa discutere l'istituzione di un ticket (come accade ad esempio per Gorropu) per accedere al Selvaggio Blu, il trekking tra i più impegnativi d'Europa con 40 Km in cinque giorni costeggiando le falesie della costa di Baunei (Nuoro), con partenza da Santa Maria Navarrese e arrivo a Cala Sisine.



— ARCHIVI —

Seleziona mese 

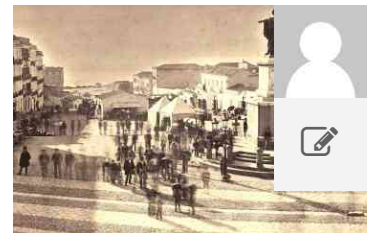
RUBRICHE - CAGLIARI 

### Accade Oggi. Il 4 aprile 1860 a Cagliari viene collocata la statua di Carlo Felice

4 Aprile 2019 6:30 Veronica Secci

Accade Oggi Cagliari

Nel 1827 gli Stamenti deliberarono in merito alla progettazione di una statua, un monumento che avrebbe dovuto onorare Carlo Felice di Savoia, il sovrano che aveva voluto la Strada Reale....



### Itta tennis de castiai? Io a Kean de coru gli avrei detto: "Ma bai a cagai"

3 Aprile 2019

17:39 La

Redazione 

Cagliari





Il Consiglio Comunale di Baunei ha deliberato l'istituzione del numero chiuso (massimo 40 persone al giorno) e un ticket da 30 euro per ciascun escursionista, ma la sezione sarda del Club Alpino Italiano, il Gruppo di Intervento Giuridico e la Federparchi si sono schierati contro questa proposta. Come riporta l'Ansa, le associazioni non contestano il numero chiuso ma "il ticket, la chiusura alla libera fruizione della strada dell'altopiano del Golgo presso Ololbizzi, l'obbligo ad appoggiarsi a una delle logistiche autorizzate e il pagamento di un ticket". Il sindaco, però, difende la scelta dovuta, dice, "alla necessità di preservare l'ambiente, in termini di razionalizzazione delle presenze e di garanzia dell'igiene e di sicurezza.



Commenti: 0

Ordina per **Meno recenti** ↕

Plug-in Commenti di Facebook



**La Cagliari che non c'è più: il Piccolo Caffè di signor Mura in via Garibaldi, indimenticabili i suoi gelati**

📅 3 Aprile 2019  
16:47 👤 La  
Redazione 📄  
Cagliari

## LE FOTO DEI LETTORI



**La foto. Una splendida alba al Poetto nello scatto di @isotta976**

📅 3 Aprile 2019 20:41 👤 La Redazione  
📄 Cagliari

Il sole sorge accanto alla Sella del Diavolo: una splendida alba al Poetto nello scatto di @isotta976. I colori che si mescolano, il promontorio sornione davanti alle prime luci del...



**La foto: giovanissimo surfista approfitta delle onde, dopo giorni di calma piatta**

📅 1 Aprile 2019  
18:58 👤 dalila 📄  
Cagliari

## RUBRICHE - ANIMALI

