Rassegna Stampa

13-04-2019

DICONO DI NOI

CITTADELLASPEZIA.COM	12/04/2019	1	- - La panchina d`artista della Via dell`Amore celebrata con un`installazione - - *Redazione*	2
NAZIONE LA SPEZIA	13/04/2019	50	All`opera in otto Comuni in vista della scadenza di fine anno *Redazione*	3
NAZIONE MASSA E CARRARA	13/04/2019	58	Turismo per tutti i gusti dagli Stretti di Giaredo ai palazzi antichi *Redazione*	4
REPUBBLICA GENOVA	13/04/2019	10	Tigullio, dopo una Pasqua fredda si attende un maggio d`oro *Bettina Bush*	5
SECOLO XIX LA SPEZIA	13/04/2019	28	Con la bottiglia di Albarola I Cerri brillano a Vinitaly *Laura Ivani*	7
SECOLO XIX LA SPEZIA	13/04/2019	29	Sicurezza: via ai lavori per marina e porticciolo *Redazione*	8
SECOLO XIX LA SPEZIA	13/04/2019	29	Monterosso Richieste per la Ztl disponibili in Comune *Redazione*	9
SECOLO XIX LA SPEZIA	13/04/2019	38	Album la spezia *Redazione*	10

cittadellaspezia.com
www.cittadellaspezia.com
Lettori: n.d.
Rassegna del 12/04/2019
Notizia del: 12/04/2019
Foglio:1/1

ANNIVERSARY PROMOTION -70% SUL PREZZO OUTLET DOMENICA 14 APRILE SHOPINN BRUGNATOSTERRE OUTLET VILLAGE
Talent Garden Sarzana ORGANIZZA QUI I TUOI CORSI VENDITA CONTAINER USATI

Palmaria ristorante a portovenere
A cena con l'artista
3 serate dedicate all'arte in tutte le sue forme: artisti, libri e degustazioni enogastronomiche
SCOPRI DATE E PROGRAMMI

CULTURA E SPETTACOLO

FACEBOOK TWITTER LINKEDIN PINTEREST

La panchina d'artista della Via dell'Amore celebrata con un'installazione

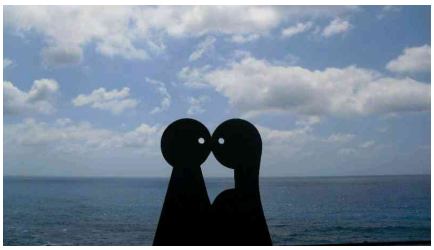

Cinque Terre - Val di Vara - "La panchina degli innamorati", 22 anni dopo. Una mostra d'arte dedicata al simbolo della Via dell'Amore ideata dall'artista spezzino Olimpio Galimberti e posizionata lungo la Via nella primavera del 1997. Saranno il Comune di Riomaggiore e l'artista stesso, con il patrocinio del Parco Nazionale delle Cinque Terre, ad inaugurare l'installazione al castello di Riomaggiore. La mostra sarà visitabile dal 19 aprile al 24 maggio dal lunedì al sabato dalle ore 10.30 alle ore 13.30. Oggi, con la chiusura del sentiero, purtroppo l'opera originale non è visibile, ma il progetto di fundraising, finalizzato alla ricerca di risorse per la riqualifica del territorio di Riomaggiore, e in particolare per il ripristino di Via dell'Amore, vuole partire proprio dal restauro e valorizzazione di questo simbolo indiscusso. Grazie alla disponibilità dell'artista, i due fidanzatini saranno il marchio del Progetto di fundraising, che con impegno l'amministrazione comunale sta portando avanti.

Per informazioni: https://www.viadellamore.info/

Venerdì 12 aprile 2019 alle 21:31:35

REDAZIONE
redazione@cittadellaspezia.com

© RIPRODUZIONE RISERVATA

Guarda Anche
Contenuti Sponsorizzati da Taboola

IN EVIDENZA

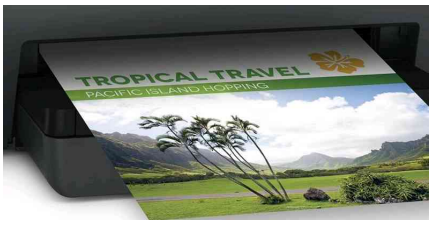

Le stampanti multifunzione sempre al passo con i tempi

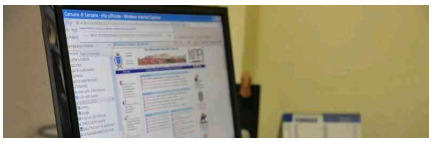

SPIDER-CH45-WEBPORTAL-74635425
Il presente documento e' ad uso esclusivo del committente.

Sezione:DICONO DI NOI

LA NAZIONE
La Spezia
Dir. Resp.:Francesco Carrassi
Tiratura: 90.198 Diffusione: 66.359 Lettori: 729.000

Rassegna del: 13/04/19
Edizione del:13/04/19
Estratto da pag.:50
Foglio:1/1

All'opera in otto Comuni in vista della scadenza di fine anno

LA PRESENZA di cromo esavalente nelle acque potabili è diventata un problema per molti Comuni a seguito del decreto del Ministero della Salute del 14 novembre 2016 che ha introdotto limiti più restrittivi. I nuovi livelli avrebbero dovuto entrare in vigore dal 15 luglio 2017 ma sono scattate una serie di proroghe, l'ultima delle quali, con decreto del ministero della salute del 31 dicembre scorso, ha portato il termine per la messa a norma al 31 dicembre 2019. Il nuovo limite per la presenza di cromo esavalente nell'acqua destinata al consumo umano sarà di 10 microgrammi per litro (il simboli 10 μg/l); la norma prorogata fino alla fine del 2019 prevedeva un limite di 50 migrogrammi per litro di cromo totale. Già nel 2017 era emerso che i comuni di Beverino, Bonassola, Borghetto, Brugnato, Framura, Monterosso, Rocchetta Vara e Sesta Godano, pur rispettando le prescrizioni della vecchia norma, non sarebbero stati più in linea con quella nuova. Acam acque aveva dunque programmato i lavori per mettere tutto a norma, lavori attualmente in corso, per importi stimati di 690.000 euro per Monterosso, 262.000 per Beverino, 630.000 per Bonassola, 90.000 per Borghetto, 73.000 per Brugnato, 292.000 per Framura, 103.000 per Rocchetta Vara e 45.000 mila per Sesta Godano.

Peso:12%

180-145-080

Il presente documento e' ad uso esclusivo del committente.

LA NAZIONE
MASSA CARRARA
Dir. Resp.:Francesco Carrassi
Tiratura: 90.198 Diffusione: 66.359 Lettori: 729.000
Sezione:DICONO DI NOI
Rassegna del: 13/04/19
Edizione del:13/04/19
Estratto da pag.:58
Foglio:1/1

PONTREMOLI LE ESCURSIONI CON SIGERIC

Turismo per tutti i gusti dagli Stretti di Giaredo ai palazzi antichi

ANCHE quest'anno, le guide turistiche e ambientali ed escursionistiche di Sigeric hanno preparato un ricco calendario di tour e attività per scoprire la Lunigiana e i parchi di Mare e di Appennino durante la stagione turistica 2019. Immancabili gli Stretti di Giaredo, ormai una delle principali attrazioni naturalistiche del nostro territorio, da scoprire con le guide ogni lunedì, venerdì, sabato e domenica d'estate. Per visitare gli Stretti, è sempre bene leggere le «buone norme» elencate sul nuovo sito www.strettidigiaredo.org. Gli amanti della natura e dell'avventura, non possono lasciarsi scappare i tour in E-bike Pedala e Gusta Lunigiana e Pedala e Gusta Cinque Terre, muoversi in libertà in Lunigiana tra castelli, colline, antichi borghi, paesaggi meravigliosi, oppure nel Parco Nazionale delle Cinque Terre, lontano dai circuiti turistici di massa, e godersi totalmente questo paradiso. Se il lunedì è dedicato al mare e alle Cinque Terre, il venerdì e la domenica i tour si svolgeranno in Lunigiana. Resta la possibilità di noleggiare le biciclette a pedalata assistita per mezza giornata o per la giornata intera, su prenotazione. Per visitare Villa Dosi Delfini, sarà possibile partecipare ai tour Pontremoli Barocca tutti i martedì alle 16 e tutti i sabati alle 10.30, per scoprire con le guide turistiche le meraviglie del Barocco Pontremolese. Per scoprire tutte le date di apertura straordinaria della Villa, visitate il sito www.villadosidelfini.it. Molti altri palazzi saranno visitabili con i tradizionali appuntamenti di Chiede e Palazzi aperti. Tante anche le escursioni a piedi per famiglie: tutti i venerdì sera, Il Bosco di Notte nelle montagne del Parco Naturale dell'Appennino Tosco Emiliano e La Leggenda del Lupo Mannaro nel borgo del Piagnaro a Pontremoli. Ogni domenica mattina infine la passeggiata lungo la Via Francigena.

FASCINO Gli Stretti di Giaredo

Peso:20%

Il presente documento e' ad uso esclusivo del committente.
180-145-080
Telpress Servizi di Media Monitoring

La riviera di Levante

Tigullio, dopo una Pasqua fredda si attende un maggio d'oro

Aumentano i visitatori provenienti dalla Cina ma anche francesi svizzeri e americani amanti della primavera

BETTINA BUSH

La strada di Portofino, la famosa Statale 227, ricostruita dopo i danni della mareggiata di fine ottobre, e riaperta il 7 aprile, in anticipo di due settimane rispetto alle previsioni che la davano pronta per Pasqua, è stato il primo segnale positivo per riavviare la stagione turistica del Levante che attende la Pasqua con la voglia di ricominciare: «Si tratta di un avvio un po' lento, anche per le previsioni del tempo che non sono ottime - spiega Aldo Werdin, Presidente di UGAL, Unione Albergatori del Levante - mentre per maggio c'è molta domanda soprattutto da parte degli stranieri, dei russi, basti pensare che festeggiano il primo maggio con dieci giorni di vacanza, e stanno rispondendo molto bene; a seguire francesi, gli svizzeri e americani, amanti delle mezze stagioni come maggio e settembre. Stiamo anche notando qui nel Tigullio la presenze di piccoli gruppi di cinesi, molti giovani con ampie possibilità di spesa che hanno scelto questa zona per il viaggio di nozze facendo tappa a Portofino, poi alle Cinque Terre».

Se le previsioni del tempo delle prossime settimane non sono incoraggianti, proprio marzo, un mese ancora freddino e poco adatto alla vita di mare, grazie a molte giornate soleggiate che hanno richiamato nel Levante numerosi turisti, molti italiani, anche solo per una toccata e fuga durante il weekend,è andato bene: «Non abbiamo ancora dei numeri precisi - sottolinea Armando Ezio Capurro, Presidente degli Albergatori di Santa Margherita e Portofino - ma a sensazione, su Santa Margherita abbiamo notato un marzo molto vivace, forse addirittura migliore di quello del 2018; molti turisti erano incuriositi e volevano vedere quello che era successo dopo la mareggiata, poi c'era chi voleva andare a Portofino a piedi, oppure scoprire Paraggi senza auto» . Intanto, si sta diffondendo la voglia di un turismo sostenibile legato al territorio anche per conoscere luoghi meno frequentati, magari per unire sport, enogastronomia, e natura: «Molti turisti che arrivano in Riviera nei mesi meno caldi, scelgono questa zona per fare trekking nei sentieri del Monte di Portofino - racconta Miriam Knoop, dello IAT, l'ufficio Informazione e Accoglienza Turistica a Rapallo - sono spesso americani alla ricerca della tranquillità, felici di poter camminare senza incontrare troppe persone, ad esempio senza la folla delle Cinque Terre, scoprendo la bellezza del paesaggio. Sono amanti della vegetazione, rimangono stupiti dal vedere erbe che loro piantano in giardino, che da noi invece crescono in modo spontaneo. Sono attratti dagli odori e dal gusto, pochi giorni fa abbiamo incontrato un residente locale che stava raccogliendo le erbette per fare il famoso *prebuggiun*, il ripieno dei pansoti, volevano sapere ogni particolare: cercano l'autenticità in ogni cosa». Il mare rimane sempre l'attrattiva maggiore della Riviera, con l'obiettivo di trovare attività interessanti da fare anche nei mesi meno frequentati: «Stiamo cercando di allungare la stagione - spiega Alessandra Tixi di Outdoor Portofino - organizziamo escursioni in mare in kayak per scoprire le zone dell'Area Marina Protetta di Portofino altrimenti inaccessibili, cominciamo a febbraio e ci fermiamo solo nei mesi più freddi, la nostra mission è quella di far conoscere il territorio in modo sostenibile». Un dato in continua crescita è quello dei crocieristi protagonisti del silver tourism, quello degli over 55 con una certa capacità di spesa, e amanti del viaggio comodo: «Le crociere sono un settore in forte ascesa - spiega Lorenzo Sorvino della Società Progetto Santa Margherita - nel 2009 avevamo solo 2 navi, nel 2019 ne avremo 18 con circa 36 mila croceristi, che ruotano nel territorio con una spesa di circa 80 euro a persona, e si fa presto ad arrivare a numeri importanti».

Tra gli obiettivi quelli di allungare la stagione puntando anche sull'enogastronomia

Peso:31%

Il presente documento e' ad uso esclusivo del committente.

Il bilancio

Gli albergatori
«Non abbiamo ancora dei numeri precisi - sottolinea Armando Ezio Capurro, Presidente degli Albergatori di Santa Margherita e Portofino - ma a sensazione, su Santa Margherita abbiamo notato un marzo molto vivace, forse addirittura migliore di quello del 2018".
Il meteo non aiuta in questo aprile di ponti, ma c'è ottimismo

Punto di svolta
Il porticciolo di Portofino luogo simbolico del turismo più elitario nella zona del Tigullio Aumentano i turisti internazionali dai russi ai cinesi

Peso:31%

Il presente documento e' ad uso esclusivo del committente.

SECOLO XIX LA SPEZIA
Dir. Resp.:Luca Ubaldeschi
Tiratura: 56.161 Diffusione: 40.732 Lettori: 353.000
Sezione:DICONO DI NOI
Rassegna del: 13/04/19
Edizione del:13/04/19
Estratto da pag.:28
Foglio:1/1

L'AZIENDA AGRICOLA DI CARRO

Con la bottiglia di Albarola I Cerri brillano a Vinitaly

Gianluigi Cadeddu è ormai l'unico viticoltore di Carro e alla rassegna di Verona ha conquistato tutti con un vino antico

Laura Ivani / CARRO

Alla conquista del Vinitaly con un vino antico, come antica è la varietà di Albarola da cui viene prodotto. «Una varietà autoctona, della Val di Vara, che rischiava l'estinzione e che abbiamo recuperato da alcuni campi ormai invasi dai rovi. E l'abbiamo reimpiantata, con la stessa tecnica dei nostri nonni».

Gianluigi Careddu oggi è l'unico viticoltore del comune di Carro. «E pensare che qui, sino agli anni Sessanta, c'era una fortissima produzione». Ed è l'unico produttore della Val di Vara, diplomato sommelier, ad aver partecipato nella storia al salone internazionale dedicato al buon bere che si svolge ogni anno a Verona. «Ci sono arrivato grazie all'Enoteca Regionale guidata da Marco Rezzano. Un'esperienza importante: abbiamo preso contatti con esperti e ristoratori di tutta Italia, interessati ai nostri vini». Apprezzati da appassionati di tutto il mondo, dal Giappone alla Francia.

Una bella "laurea" per l'azienda agricola I Cerri, grazie alla quale in poco più di un decennio sono stati recuperati 3 ettari di vigneti e terreni che si erano trasformati in incolto. Con tutti i rischi, prima su tutto l'idrogeologico, che ne conseguono. «Aumenteremo presto la produzione, con un nuovo vino, e un nuovo vitigno per un ettaro in più». A oggi per ogni vendemmia si imbottigliano 15 mila bottiglie, ma questa cifra potrebbe anche raddoppiare. È una storia di agricoltura eroica quella valligiana. Negli ultimi anni alcune aziende agricole hanno riscoperto che il vino, lì, viene bene. E sono nate produzioni interessanti. I Cerri non è biologico ma, afferma Careddu «è come se lo fosse nei fatti. Non utilizziamo niente: se non l'erba tagliata, che conferisce azoto alle piante. Anche come percentuali di solfiti siamo ben al di sotto di quanto prevede il biodinamico. Fare il vino nel modo più naturale possibile è una scelta». Le vigne oggi crescono di nuovo in appezzamenti dove il nonno lo costringeva da piccolo ad andare a vendemmiare. Negli anni cancellate dai rovi. «Qualcosa deve essermi rimasto dentro perché qualche anno fa ho deciso di provare a fare il vino in modo professionale».

Ne sono nate quattro etichette: tre bianchi, dove domina l'albarola, "Cian dei Seri", "Campo grande" e "Poggio alle api", e un rosso "Fonte dietro il sole". Tutte e quattro portate, e apprezzate, al Vinitaly. Il segreto è proprio in questa albarola antica, dall'acino piccolo e il grappolo compatto, un'alta acidità e una tecnica di vinificazione particolare che riesce a tirar fuori oltre ai sentori di frutta anche quelli più minerali. «Non ci fermiamo qua. In autunno avremo anche della Granaccia, per produrre un altro rosso: crescerà su terrazzamenti stretti e ripidi, ben esposti, simili a quelli delle Cinque Terre». —

laura.ivani@ilsecoloxix.it

Peso:20%

180-145-080
Il presente documento e' ad uso esclusivo del committente.
Telpress Servizi di Media Monitoring

SECOLO XIX LA SPEZIA
Dir. Resp.:Luca Ubaldeschi
Tiratura: 56.161 Diffusione: 40.732 Lettori: 353.000
Sezione:DICONO DI NOI
Rassegna del: 13/04/19
Edizione del:13/04/19
Estratto da pag.:29
Foglio:1/1

A CORNIGLIA E VERNAZZA

Sicurezza: via ai lavori per marina e porticciolo

CINQUE TERRE

Al via i lavori per la riqualificazione del porticciolo di Vernazza e della marina di Corniglia. Con un investimento di 500 mila euro, saranno riqualificati i due approdi, in previsione dell'inizio della stagione turistica. Lavori che consentiranno di ricostruire e mettere in sicurezza le aree dedicate ai bagnanti e alla navigazione, in attesa dell'avvio dei lavori più imponenti e conclusi a fine estate. Con una spesa di trecento mila euro a Vernazza sarà effettuato il ripascimento della diga a protezione delle imbarcazioni e dell'abitato. Sarà ripristinata la pavimentazione della piazzetta di attracco dei battelli e parte delle tubature dell'impianto fognario. A Corniglia, con una spesa di duecento mila euro, sarà ricostruito il molo e saranno riqualificati gli scali a mare per le imbarcazioni, danneggiati dalla mareggiata dello scorso ottobre. A fine estate saranno installate anche nuove reti paramassi nei punti più critici. —

P. S.

Peso:6%

Il presente documento e' ad uso esclusivo del committente.
180-145-080
Telpress Servizi di Media Monitoring

Sezione:DICONO DI NOI

SECOLO XIX LA SPEZIA

Dir. Resp.:Luca Ubaldeschi
Tiratura: 56.161 Diffusione: 40.732 Lettori: 353.000

Rassegna del: 13/04/19
Edizione del:13/04/19
Estratto da pag.:29
Foglio:1/1

Monterosso

Richieste per la Ztl disponibili in Comune

Il Comune di Monterosso rilascia le richieste per transito ea sosta nella Ztl. I moduli sono disponibili sul sito internet del Comune, nella sezione servizi al cittadino. Per informazioni contattare la polizia municipale da lunedì a venerdì (9-12), telefonando allo 0187802682.

Peso:2%

180-145-080

Il presente documento e' ad uso esclusivo del committente.

SECOLO XIX LA SPEZIA
Dir. Resp.:Luca Ubaldeschi
Tiratura: 56.161 Diffusione: 40.732 Lettori: 353.000
Sezione:DICONO DI NOI
Rassegna del: 13/04/19
Edizione del:13/04/19
Estratto da pag.:38
Foglio:1/1

ALBUM LA SPEZIA

DA VEDERE

Locanda Alinò

Serata di karaoke con Andrea e Simona

Oggi alla Locanda Alinò oltre a pregustare le tradizionali specialità (Pizza al metro, panigacci, farinate, primi piatti, carne alla brace) di Ciro e Beppe Di Cristo si potrà ascoltare buona musica con il karaoke di Andrea e Simona. Info: 0187-523402

Biblioteca Beghi

Alessandra Cerretti e il folletto Giuppo

Oggi alle 16, nello Spazio Bambini della Biblioteca Beghi, secondo appuntamento con la scrittrice spezzina Alessandra Cerretti che leggerà e racconterà le avventure del folletto Giuppo, dal suo libro "Il folletto Giuppo e le stelle / Juppo and The Stars" (Edera, 2016).

Lerici

Anna Pia Rarità: non c'è trippa per gatti

Oggi alle 16.30 nella Sala Consiliare del Comune di Lerici, si svolgerà la presentazione del libro "Non c'è trippa per gatti", di Anna Pia Rarità.Il libro, viaggio personale e fedele dell'autrice, sarà introdotto dal consigliere Claudia Gianstefani.

Terrazze

Leonardo, il genio Ultimi due giorni

Ultimi due giorni di mostra alle Terrazze in omaggio al genio di Leonardo da Vinci . Proiezioni di cinema 10D, sabato e domenica pomeriggio dalle 14 alle 21. Ingresso libero.

Aulla

Aperitivo con l'autore alle 17 al bar Giardino

Oggi alle 17 al bar Giardino, in via del Fiore ad Aulla, "Aperitivo con l'autore". Alla conversazione di arte e cultura, ospite l'artista Alessio Di Maio, la scrittrice Rita Innocenti, la maestra ceramista Pinuccia Landini, il Gruppo Fotoamatori Tresana e la banda di cornamuse scozzesi The Royal Highland Company Pipes and Drums. Conduce Marina Pratici.

Fosdinovo

Aperitivo musicale con Di Marco e Donà

Questa sera Ginevra Di Marco e Cristina Donà cantano e si raccontano presso il Museo Audiovisivo della Resistenza di Fosdinovo. Aperitivo musicale alle 18.30 con le artiste. Alle 20 la cena sociale e alle 22 la presentazione del nuovo progetto "Così vicine". Prenotazioni al 329 0099418.

Motto inaugura la mostra Oltremare

Il pittore Gianluca Motto inaugura oggi, alle 17, la mostra Oltremare all'affittacamere Via delle 5 Terre

Santo Stefano Magra

Gli appuntamenti alla Fabbrica

Pasqua in anticipo alla Fabbrica di Santo Stefano Magra: oggi e domani torna il mercatino dell'arte e della creatività dell'associazione Rilax. Oggi dalle 17 alle 19 "Salta Pasqua!" : come creare speciali biglietti d'auguri pasquali. Domenica dalle 16 si balla con l'orchestra Maritè &gli Elisir».

Peso:19%

Il presente documento e' ad uso esclusivo del committente.
180-145-080
Telpress Servizi di Media Monitoring