

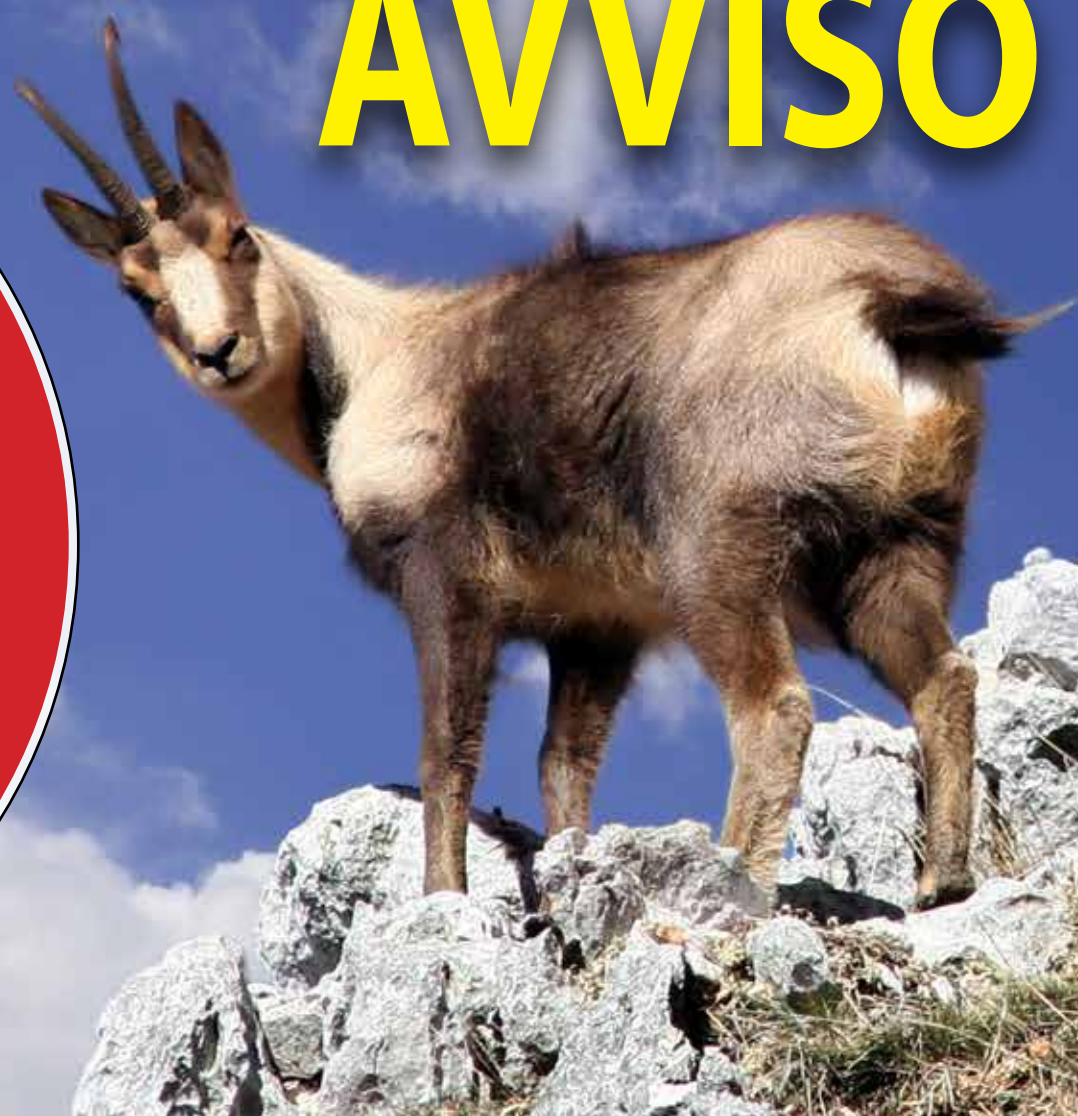

# AVVISO



*dal* **1° AGOSTO** *al* **13 SETTEMBRE 2020**

Rif.to Disciplina Accessibilità e Fruizione Turistica nota n. 7999 del 27/07/2020

**LUNGO IL SENTIERO**

**I1**

*(CIVITELLA ALFEDENA – RIFUGIO FORCA RESUNI)*

**L'ACCESSO È CONSENTITO SOLO SE ACCOMPAGNATI  
DA UNA GUIDA AUTORIZZATA,  
NEI GIORNI DI MARTEDÌ GIOVEDÌ SABATO E DOMENICA**

***I PERMESSI PER LE VISITE GUIDATE NEL PERIODO DI ACCESSO REGOLAMENTATO,  
SI POSSONO RICHIEDERE A:***

- **ARCTOS GUIDE** - Pescasseroli - Tel. **0863 1856566**
- **WILDLIFE ADVENTURES** - Pescasseroli - Tel. **339 8395335**
- **LA BETULLA GASTRONOMIA E NATURA** - Civitella Alfedena - Tel. **335 8053489**
- **ATROPA TREKKING** - Barrea - Tel. **339 8103359**
- **CENTRO NATURA** - Pescasseroli - Tel. **0863 9113221**
- **CENTRO VISITE DEL LUPO** - Civitella Alfedena - Tel. **0864 890141**

I residenti nel Comune di Civitella Alfedena potranno accedere al sentiero solo con le Guide, richiedendo il permesso gratuito presso il Centro Visite del Lupo di Civitella Alfedena.

**LA DIREZIONE**

*PARCO NAZIONALE D'ABRUZZO, LAZIO E MOLISE, ESTATE 2020*





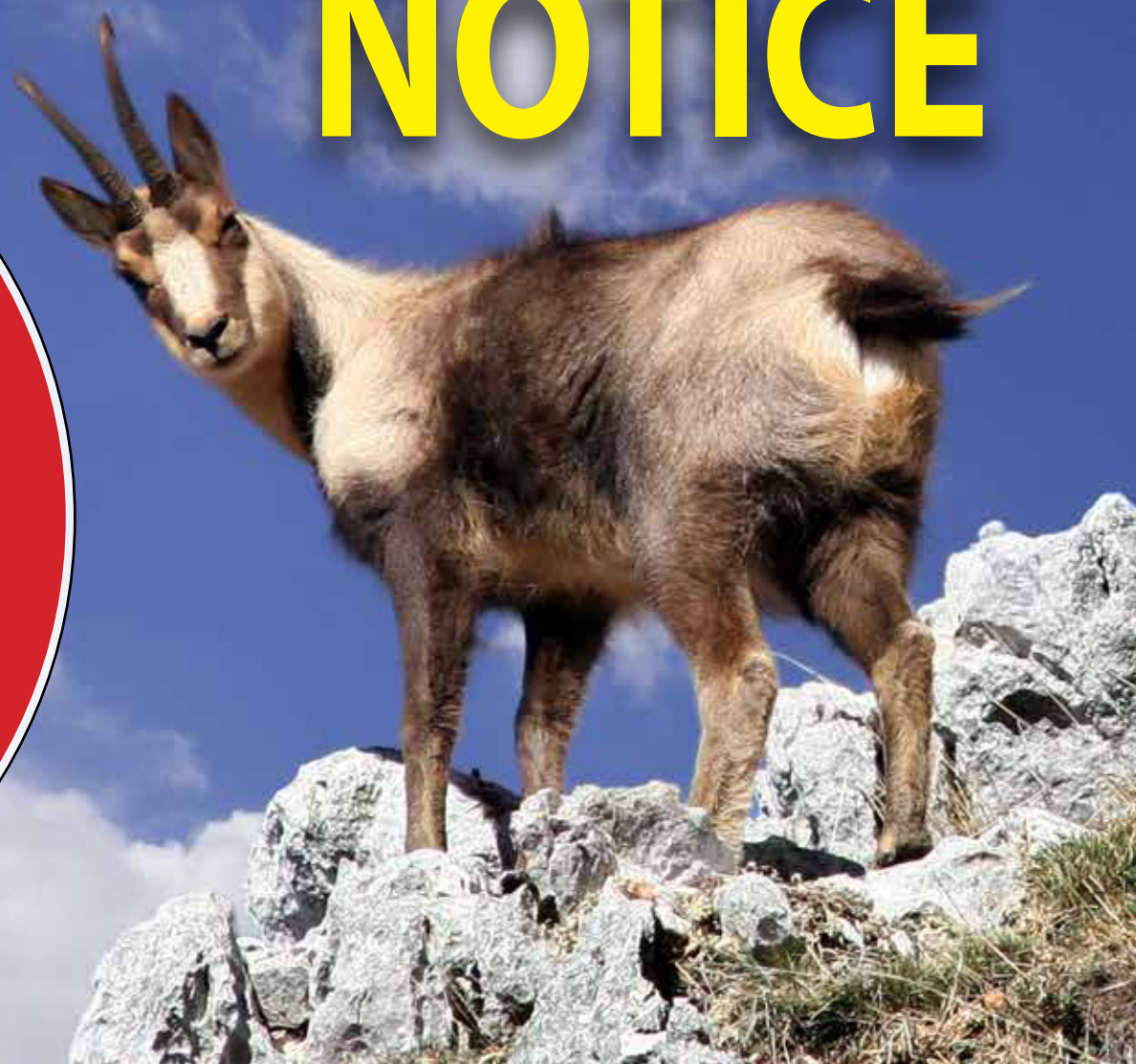

from **AUGUST 1<sup>st</sup>** to **SEPTEMBER 13<sup>th</sup>** 2020

Rif.to Disciplina Accessibilità e Fruizione Turistica nota n. 7999 del 27/07/2020

**ALONG THE TRAIL**

**I1**

*(from CIVITELLA ALFEDENA to RIFUGIO FORCA RESUNI)*

**ACCESS IS PERMITTED ONLY IF ACCOMPANIED BY AN  
AUTHORIZED GUIDE ON THE FOLLOWING DAYS:**

**TUESDAY, THURSDAY, SATURDAY AND SUNDAY**

**PERMITS FOR GUIDED VISITS DURING THE REGULATED ACCESS PERIOD,  
CAN BE REQUESTED AT:**

- **ARCTOS GUIDE** - Pescasseroli - Tel. **0863 1856566**
- **WILDLIFE ADVENTURES** - Pescasseroli - Tel. **339 8395335**
- **LA BETULLA GASTRONOMIA E NATURA** - Civitella Alfedena - Tel. **335 8053489**
- **ATROPA TREKKING** - Barrea - Tel. **339 8103359**
- **PARK VISTOR CENTER** - Pescasseroli - Tel. **0863 9113221**
- **WOLF VISITOR CENTER** - Civitella Alfedena - Tel. **0864 890141**

Residents of the Municipality of Civitella Alfedena can access the path only with the Guides, by requesting a free permit at the Wolf Visitor Center in Civitella Alfedena.

**LA DIREZIONE**

PARCO NAZIONALE D'ABRUZZO, LAZIO E MOLISE, ESTATE 2020







# AVVISO

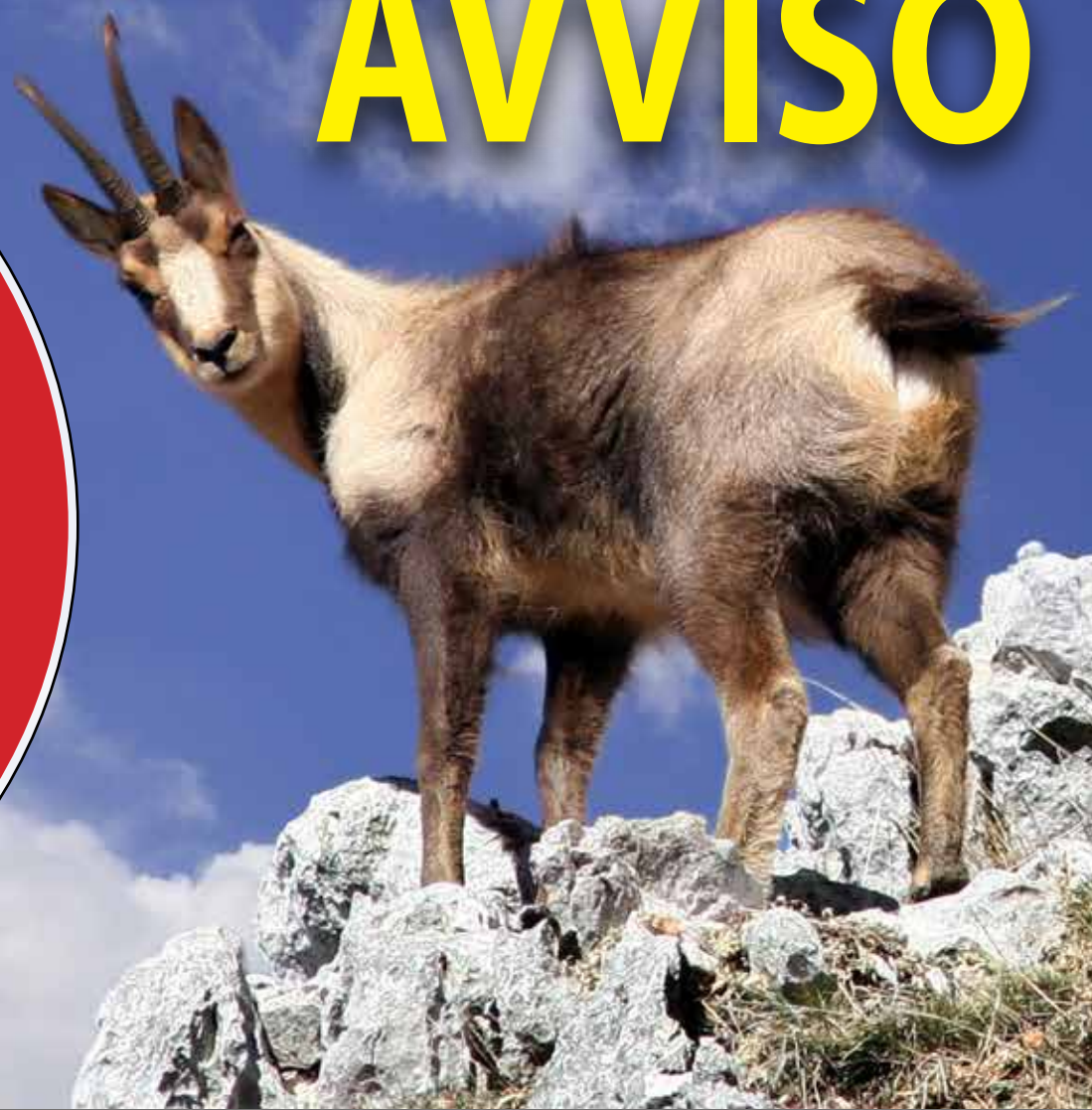

*dal* **1° AGOSTO** *al* **13 SETTEMBRE 2020**

Rif.to Disciplina Accessibilità e Fruizione Turistica nota n. 7999 del 27/07/2020

**LUNGO IL SENTIERO**  **F1**  (Monte Amaro)

**L'ACCESSO È CONSENTITO SOLO SE ACCOMPAGNATI  
DA UNA GUIDA AUTORIZZATA,  
NEI GIORNI DI MARTEDÌ, GIOVEDÌ, SABATO E DOMENICA**

***I PERMESSI PER LE VISITE GUIDATE NEL PERIODO DI ACCESSO REGOLAMENTATO,  
SI POSSONO RICHIEDERE A:***

**COOPERATIVA "SORT"**

Località **Val Fondillo, Opi**

Tel. **331 9727262**

email: **info@valfondillo.it**

I residenti nel Comune di OPI potranno accedere al sentiero solo con le Guide,  
richiedendo il permesso gratuito presso **Coop. "SORT"**.

**LA DIREZIONE**

PARCO NAZIONALE D'ABRUZZO, LAZIO E MOLISE, ESTATE 2020

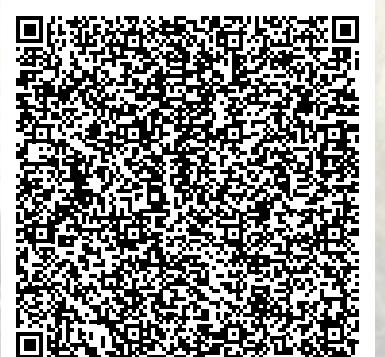





# NOTICE



from **AUGUST 1<sup>st</sup>** to **SEPTEMBER 13<sup>th</sup>** 2020

Rif.to Disciplina Accessibilità e Fruizione Turistica nota n. 7999 del 27/07/2020

ALONG THE TRAIL  **F1**  (Monte Amaro)

**ACCESS IS PERMITTED ONLY IF ACCOMPANIED BY AN  
AUTHORIZED GUIDE ON THE FOLLOWING DAYS:  
TUESDAY, THURSDAY, SATURDAY AND SUNDAY**

**PERMITS FOR GUIDED VISITS DURING THE REGULATED ACCESS PERIOD,  
CAN BE REQUESTED AT:**

## **COOPERATIVA "SORT"**

Località **Val Fondillo, Opi**

Tel. **331 9727262**

email: **info@valfondillo.it**

Residents in the Municipality of OPI will be able to access the path only with the Guides,  
by requesting a free permit from **Coop. "SORT"**.

**PARK ADMINISTRATION**

PARCO NAZIONALE D'ABRUZZO, LAZIO E MOLISE, SUMMER 2020

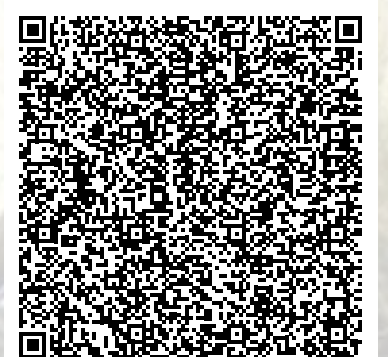





# AVVISO

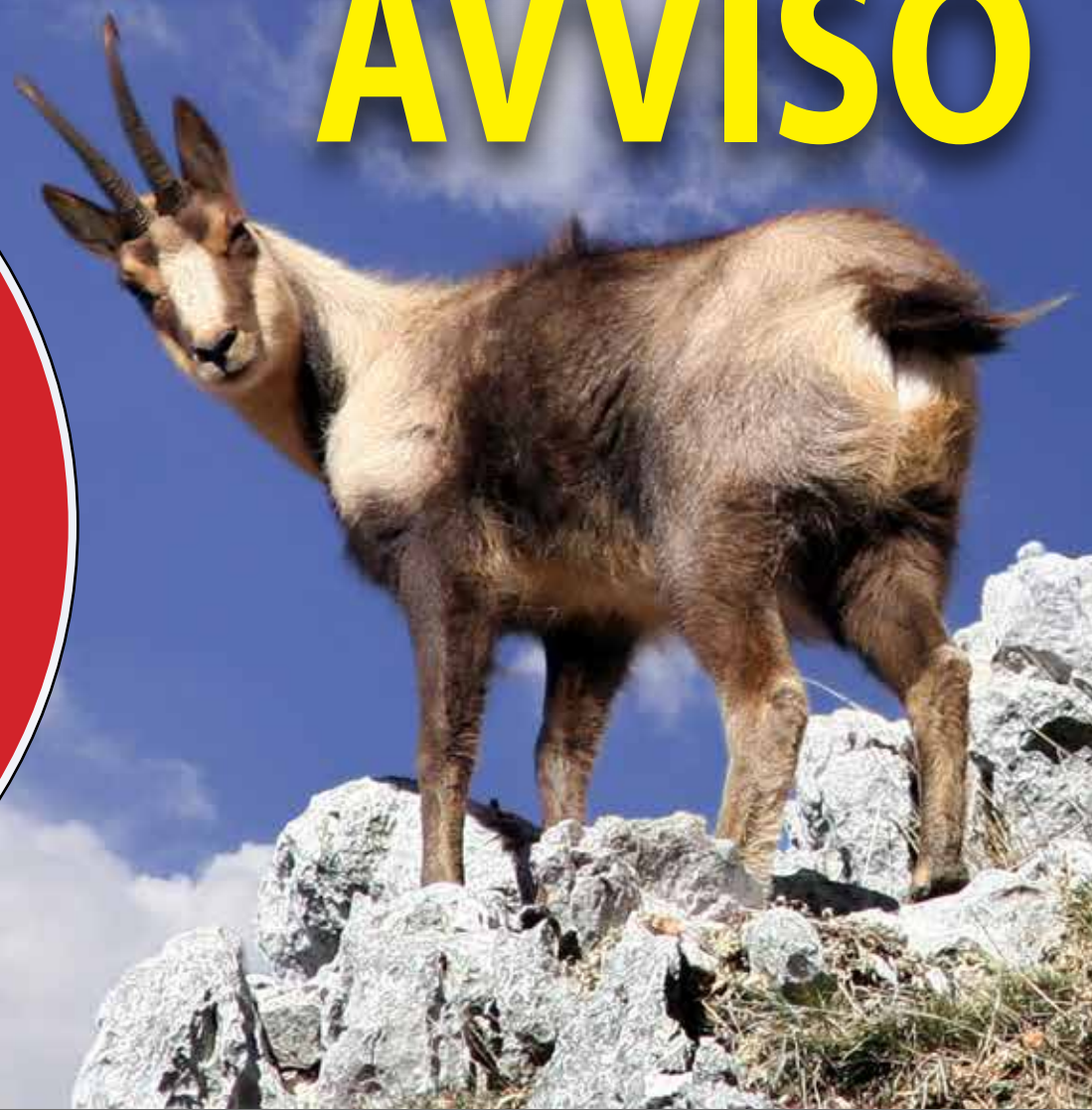

*dal* **1° AGOSTO** *al* **13 SETTEMBRE 2020**

Rif.to Disciplina Accessibilità e Fruizione Turistica nota n. 7999 del 27/07/2020

**LUNGO IL SENTIERO**  **L1**  (Monte Meta)

**L'ACCESSO È CONSENTITO SOLO SE ACCOMPAGNATI  
DA UNA GUIDA AUTORIZZATA,  
NEI GIORNI DI MARTEDÌ, GIOVEDÌ, SABATO E DOMENICA**

***I PERMESSI PER LE VISITE GUIDATE NEL PERIODO DI ACCESSO REGOLAMENTATO,  
SI POSSONO RICHIEDERE A:***

- **CIMENTIAMOCI** di Guglielmo RUGGIERO - Tel. **0874 98053** / Cell. **349 6728602**  
email: [info@cimentiamoci.it](mailto:info@cimentiamoci.it)
- **MUSEO DELLA ZAMPOGNA** - Scapoli - Tel. **0865 954143**
- **UFFICIO TURISTICO** - Alfedena - Tel. **0864 87394**
- **CENTRO VISITE DEL LUPO** - Civitella Alfedena – Tel. **0864-890141**
- **UFFICIO DEL PARCO** - Picinisco - Tel. **335 7948415**

LA DIREZIONE

PARCO NAZIONALE D'ABRUZZO, LAZIO E MOLISE, ESTATE 2020







# AVVISO

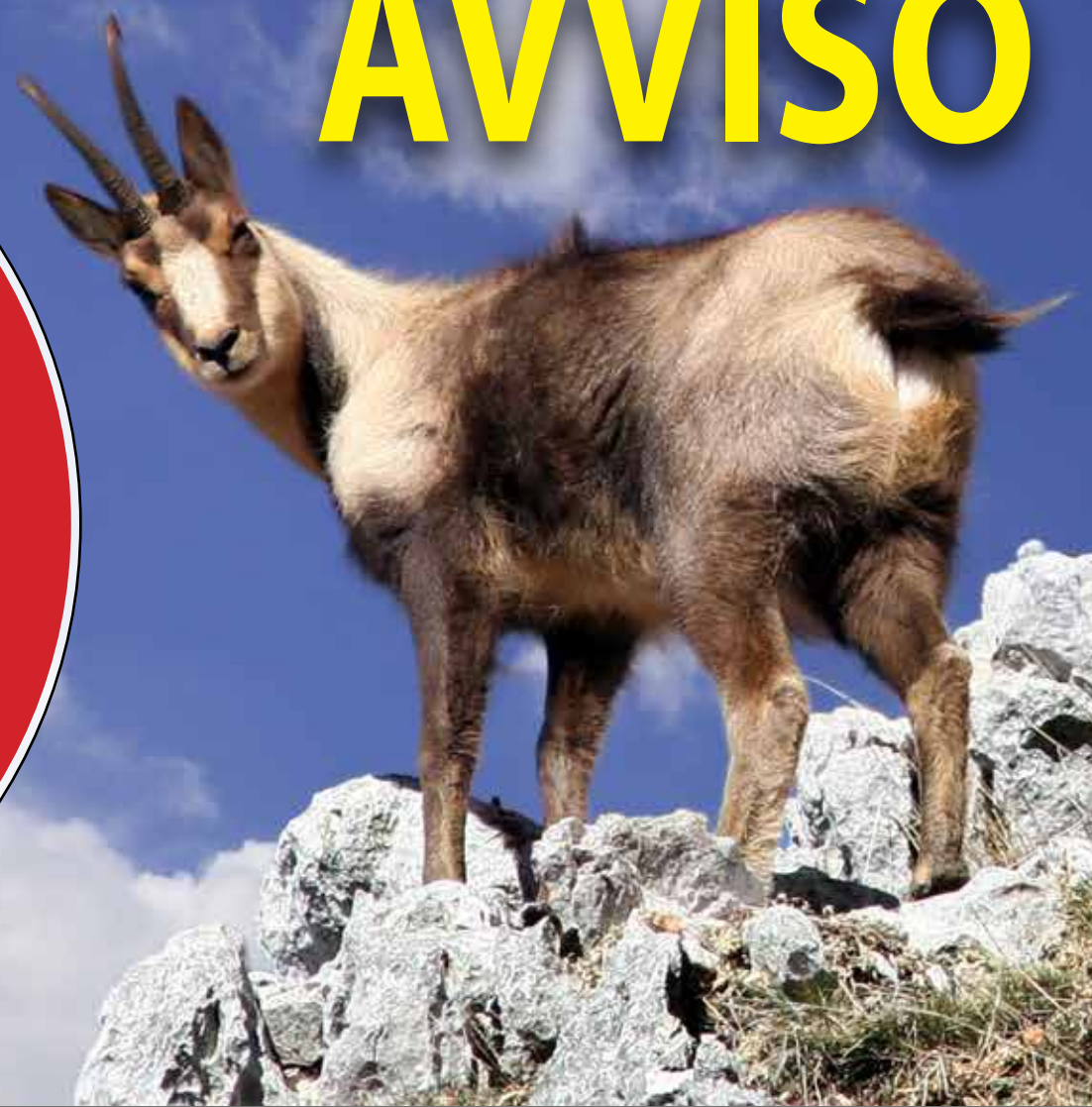

from **AUGUST 1<sup>st</sup>** to **SEPTEMBER 13<sup>th</sup>** 2020

Rif.to Disciplina Accessibilità e Fruizione Turistica nota n. 7999 del 27/07/2020

**ALONG THE TRAIL**  **L1**  (*Monte Meta*)

**ACCESS IS PERMITTED ONLY IF ACCOMPANIED BY AN  
AUTHORIZED GUIDE ON THE FOLLOWING DAYS:  
TUESDAY, THURSDAY, SATURDAY AND SUNDAY**

**PERMITS FOR GUIDED VISITS DURING THE REGULATED ACCESS PERIOD,  
CAN BE REQUESTED AT:**

- **CIMENTIAMOCI** di Guglielmo RUGGIERO - Tel. **0874 98053** / Cell. **349 6728602**  
email: [info@cimentiamoci.it](mailto:info@cimentiamoci.it)
- **ZAMPOGNA MUSEUM** - Scapoli - Tel. **0865 954143**
- **TURIST OFFICE** - Alfedena - Tel. **0864 87394**
- **WOLF VISITOR CENTER** - Civitella Alfedena - Tel. **0864 890141**
- **PARK OFFICE** - Picinisco - Tel. **335 7948415**

**PARK ADMINISTRATION**

PARCO NAZIONALE D'ABRUZZO, LAZIO E MOLISE, SUMMER 2020

