



LE FORESTE VETUSTE

PATRIMONIO DELL'UMANITÀ
nel Parco Nazionale delle Foreste Casentinesi

DOMENICA 27 MAGGIO

Badia Prataglia (AR)



1 ESCURSIONE



1 LIBRO

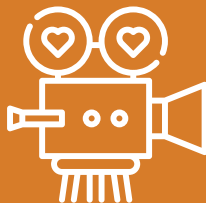

1 VIDEO

DOMENICA 27 MAGGIO 2018

Badia Prataglia (AR)

ORE 9.30-16.00 - CENTRO VISITA DI BADIA PRATAGLIA

Ritrovo presso il Centro Visita per escursione in foresta con guide e esperti per scoprire l'importanza delle foreste vetuste. Dal Centro Visita di Badia si raggiungerà in auto la località Capanno a pochi chilometri dall'abitato. L'escursione di circa 8 km con 500 metri di dislivello raggiungerà il Passo della Crocina dalla Buca delle Fate per poi giungere allo straordinario balcone naturale del Monte Penna. Dal Penna si scenderà al Passo Fangacci fino al ritorno in località Capanno. Pranzo al sacco a carico dei partecipanti.

ORE 17.00-19.00 - CENTRO VISITA DI BADIA PRATAGLIA

Presentazione della pubblicazione "Le foreste vetuste patrimonio dell'umanità nel Parco Nazionale delle Foreste Casentinesi" e del Video "Sasso Fratino e le foreste vetuste"

Interverranno

LUCA SANTINI

Presidente del Parco Nazionale delle Foreste Casentinesi
Saluti

PAOLA CIAMPELLI

Comandante Reparto Carabinieri per la Biodiversità di Pratovecchio
La Riserva Integrale di Sasso Fratino

FABIO CLAUSER

Amministratore delle Foreste Casentinesi dal 1955 al 1973
Le confessioni del faggio pentasecolare di Sasso Fratino

GIANLUCA PIOVESAN

Professore Ordinario dell'Università degli studi della Tuscia
Foreste vetuste, come riconoscerle e quali valori hanno per il nostro patrimonio storico naturalistico

NEVIO AGOSTINI, DAVIDE ALBERTI

Servizio Promozione del Parco Nazionale delle Foreste Casentinesi
Presentazione del volume "Le foreste vetuste patrimonio dell'umanità nel Parco Nazionale delle Foreste Casentinesi"

MARCO CIVINELLI

Società Limina
Presentazione in anteprima del video "Sasso Fratino e le faggete vetuste del Parco Nazionale delle Foreste Casentinesi"

Informazioni e prenotazioni

Uff. Informazioni del Parco - Pratovecchio > 0575.503029
promozione@parcoforestecasentinesi.it
Centro Visita del Parco di Badia Prataglia > 0575.559477

Per la partecipazione all'escursione è gradita la prenotazione

