



**Ente Parco Antola  
Capofila GAL**



**PROTOCOLLO DI INTESA TRA IL GAL VERDEMARE LIGURIA, I COMUNI DEL TERRITORIO DEL GAL E GLI ENTI PARCO  
ANTOLA E AVETO PER LO SVILUPPO DEL COMPENSORIO OUTDOOR**

**PROTOCOLLO DI INTESA TRA  
IL GAL VERDEMARE LIGURIA, I COMUNI DEL TERRITORIO DEL GAL E GLI ENTI PARCO ANTOLA E AVETO  
PER LO SVILUPPO DEL COMPENSORIO OUTDOOR**

L'anno duemiladiciotto, il giorno ..... del mese di ..... in Torriglia nella sede dell'Ente Parco Antola

TRA

Il GAL Verdemare Liguria, nella persona della sig.ra ....., nata a ..... il ..... (domiciliata per la carica in .....), C.F. ...., la quale interviene al presente atto in nome e per conto del Capofila Ente Parco dell'Antola, nella sua qualità di Presidente pro tempore

L'Ente Parco dell'Antola nella persona della sig.ra ....., nata a ..... il ..... (domiciliata per la carica in .....), C.F. ...., la quale interviene al presente atto in nome e per conto dell'Ente Parco dell'Antola, nella sua qualità di Presidente pro tempore

L'Ente Parco dell'Aveto nella persona del sig. ...., nato a ..... il ..... (domiciliato per la carica in .....), C.F. ...., il quale interviene al presente atto in nome e per conto dell'Ente Parco dell'Aveto, nella sua qualità di Presidente pro tempore

il Comune di Borzonasca nella persona del sig. ...., nato a ..... il ..... (domiciliato per la carica in .....), C.F. ...., il quale interviene al presente atto in nome e per conto del medesimo Ente, nella sua qualità di Sindaco pro tempore

il Comune di Busalla nella persona del sig. ...., nato a ..... il ..... (domiciliato per la carica in .....), C.F. ...., il quale interviene al presente atto in nome e per conto del medesimo Ente, nella sua qualità di Sindaco pro tempore

il Comune di Casarza Ligure nella persona del sig. ...., nato a ..... il ..... (domiciliato per la carica in .....), C.F. ...., il quale interviene al presente atto in nome e per conto del medesimo Ente, nella sua qualità di Sindaco pro tempore

il Comune di Casella nella persona del sig. ...., nato a ..... il ..... (domiciliato per la carica in .....), C.F. ...., il quale interviene al presente atto in nome e per conto del medesimo Ente, nella sua qualità di Sindaco pro tempore

il Comune di Castiglione Chiavarese nella persona del sig. ...., nato a ..... il ..... (domiciliato per la carica in .....), C.F. ...., il quale interviene al presente atto in nome e per conto del medesimo Ente, nella sua qualità di Sindaco pro tempore



UNIONE EUROPEA



REPUBBLICA ITALIANA

1



REGIONE LIGURIA





**Ente Parco Antola  
Capofila GAL**



**PROTOCOLLO DI INTESA TRA IL GAL VERDEMARE LIGURIA, I COMUNI DEL TERRITORIO DEL GAL E GLI ENTI PARCO  
ANTOLA E AVETO PER LO SVILUPPO DEL COMPRESORIO OUTDOOR**

il Comune di Crocefieschi nella persona del sig. ...., nato a ..... il .....  
(domiciliato per la carica in .....), C.F. ...., il quale interviene al presente  
atto in nome e per conto del medesimo Ente, nella sua qualità di Sindaco pro tempore

il Comune di Fascia nella persona del sig. ...., nato a ..... il ..... (domiciliato per  
la carica in .....), C.F. ...., il quale interviene al presente atto in nome e per  
conto del medesimo Ente, nella sua qualità di Sindaco pro tempore

il Comune di Fontanigorda nella persona del sig. ...., nato a ..... il .....  
(domiciliato per la carica in .....), C.F. ...., il quale interviene al presente  
atto in nome e per conto del medesimo Ente, nella sua qualità di Sindaco pro tempore

il Comune di Gorreto nella persona del sig. ...., nato a ..... il ..... (domiciliato  
per la carica in .....), C.F. ...., il quale interviene al presente atto in nome e  
per conto del medesimo Ente, nella sua qualità di Sindaco pro tempore

il Comune di Isola del Cantone nella persona del sig. ...., nato a ..... il .....  
(domiciliato per la carica in .....), C.F. ...., il quale interviene al presente  
atto in nome e per conto del medesimo Ente, nella sua qualità di Sindaco pro tempore

il Comune di Mezzanego nella persona del sig. ...., nato a ..... il ..... (domiciliato  
per la carica in .....), C.F. ...., il quale interviene al presente atto in nome e  
per conto del medesimo Ente, nella sua qualità di Sindaco pro tempore

il Comune di Moneglia nella persona del sig. ...., nato a ..... il ..... (domiciliato  
per la carica in .....), C.F. ...., il quale interviene al presente atto in nome e  
per conto del medesimo Ente, nella sua qualità di Sindaco pro tempore

il Comune di Montebruno nella persona del sig. ...., nato a ..... il .....  
(domiciliato per la carica in .....), C.F. ...., il quale interviene al presente  
atto in nome e per conto del medesimo Ente, nella sua qualità di Sindaco pro tempore

il Comune di Montoggio nella persona del sig. ...., nato a ..... il ..... (domiciliato  
per la carica in .....), C.F. ...., il quale interviene al presente atto in nome e  
per conto del medesimo Ente, nella sua qualità di Sindaco pro tempore

il Comune di Ne nella persona del sig. ...., nato a ..... il ..... (domiciliato per la  
carica in .....), C.F. ...., il quale interviene al presente atto in nome e per  
conto del medesimo Ente, nella sua qualità di Sindaco pro tempore



UNIONE EUROPEA



REPUBBLICA ITALIANA

2



REGIONE LIGURIA





**Ente Parco Antola  
Capofila GAL**



**PROTOCOLLO DI INTESA TRA IL GAL VERDEMARE LIGURIA, I COMUNI DEL TERRITORIO DEL GAL E GLI ENTI PARCO  
ANTOLA E AVETO PER LO SVILUPPO DEL COMPRESORIO OUTDOOR**

il Comune di Propata nella persona del sig. ...., nato a ..... il ..... (domiciliato per la carica in .....), C.F. ...., il quale interviene al presente atto in nome e per conto del medesimo Ente, nella sua qualità di Sindaco pro tempore

il Comune di Rezzoaglio nella persona del sig. ...., nato a ..... il ..... (domiciliato per la carica in .....), C.F. ...., il quale interviene al presente atto in nome e per conto del medesimo Ente, nella sua qualità di Sindaco pro tempore

il Comune di Ronco Scrivia nella persona del sig. ...., nato a ..... il ..... (domiciliato per la carica in .....), C.F. ...., il quale interviene al presente atto in nome e per conto del medesimo Ente, nella sua qualità di Sindaco pro tempore

il Comune di Rondanina nella persona del sig. ...., nato a ..... il ..... (domiciliato per la carica in .....), C.F. ...., il quale interviene al presente atto in nome e per conto del medesimo Ente, nella sua qualità di Sindaco pro tempore

il Comune di Rovegno nella persona del sig. ...., nato a ..... il ..... (domiciliato per la carica in .....), C.F. ...., il quale interviene al presente atto in nome e per conto del medesimo Ente, nella sua qualità di Sindaco pro tempore

il Comune di Santo Stefano d'Aveto nella persona del sig. ...., nato a ..... il ..... (domiciliato per la carica in .....), C.F. ...., il quale interviene al presente atto in nome e per conto del medesimo Ente, nella sua qualità di Sindaco pro tempore

il Comune di Savignone nella persona del sig. ...., nato a ..... il ..... (domiciliato per la carica in .....), C.F. ...., il quale interviene al presente atto in nome e per conto del medesimo Ente, nella sua qualità di Sindaco pro tempore

il Comune di Torriglia nella persona del sig. ...., nato a ..... il ..... (domiciliato per la carica in .....), C.F. ...., il quale interviene al presente atto in nome e per conto del medesimo Ente, nella sua qualità di Sindaco pro tempore

il Comune di Valbrevenna nella persona del sig. ...., nato a ..... il ..... (domiciliato per la carica in .....), C.F. ...., il quale interviene al presente atto in nome e per conto del medesimo Ente, nella sua qualità di Sindaco pro tempore

il Comune di Vobbia nella persona del sig. ...., nato a ..... il ..... (domiciliato per la carica in .....), C.F. ...., il quale interviene al presente atto in nome e per conto del medesimo Ente, nella sua qualità di Sindaco pro tempore

**PREMESSO**

3



UNIONE EUROPEA



REPUBBLICA ITALIANA



REGIONE LIGURIA





PROTOCOLLO DI INTESA TRA IL GAL VERDEMARE LIGURIA, I COMUNI DEL TERRITORIO DEL GAL E GLI ENTI PARCO  
ANTOLA E AVETO PER LO SVILUPPO DEL COMPRESORIO OUTDOOR

- che ai sensi della Sottomisura 19.1 “Sostegno preparatorio per la strategia di sviluppo locale di tipo partecipativo” del Programma di Sviluppo Rurale della Regione Liguria 2014-2020, il GAL VerdeMare Liguria ha presentato la propria Strategia di Sviluppo Locale approvata con Decreto Dirigenziale n. 44 del 7 marzo 2017 che prevedeva, tra gli altri interventi, una serie di misure a favore dello sviluppo del turismo da realizzarsi attraverso la valorizzazione delle peculiarità territoriali, ambientali e naturalistiche che rendono il territorio del GAL una destinazione ideale per il turismo outdoor, individuando come punto di forza la rete sentieristica del territorio, sulla quale già i Parchi Antola e Aveto hanno avviato importanti iniziative di valorizzazione;
- che i Comuni di Borzonasca, Fascia, Fontanigorda, Gorreto, Mezzanego, Montebruno, Ne, Propata, Rezzoaglio, Rondanina, Rovegno, Santo Stefano d’Aveto e Torriglia appartengono all’area prototipale Antola - Tigullio riconosciuta nell’ambito della SNAI - Strategia Nazionale Aree Interne che prevede l’attuazione di misure di sviluppo locale indirizzate prioritariamente al turismo sportivo outdoor;
- che le misure del GAL VerdeMare devono concorrere all’attuazione della SNAI per l’area prototipale Antola Tigullio ricompresa al suo interno relativamente alle tematiche comuni
- che parte dell’area prototipale Antola – Tigullio risulta ricompresa nel GAL Genovese e precisamente dei Comuni di Lumardo, Davagna e Bargagli
- che le seguenti Sottomisure della SSL GAL VerdeMare Liguria
  - Sottomisura 19.2.1A - Completamento della rete ricettiva locale a supporto dello sviluppo del comprensorio turistico outdoor (beneficiari privati - strutture ricettive)
  - Sottomisura 19.2.1B - Sostegno alla realizzazione e allo sviluppo di attività agrituristiche finalizzate al rafforzamento del comprensorio turistico outdoor e allo sviluppo delle filiere produttive locali (beneficiari privati - agriturismo)
  - Sottomisura 19.2.2B – Interventi di completamento delle infrastrutture turistiche e ricreative per la fruizione del comprensorio turistico outdoor (beneficiari enti pubblici)
  - Sottomisura 19.2.2C– Interventi di completamento delle infrastrutture turistiche e ricreative per la fruizione del comprensorio turistico outdoor (beneficiari privati)
  - Sottomisura 19.2.2D – Interventi di riqualificazione del patrimonio culturale e naturalistico

risultano concorrere all’attuazione della SNAI;

- che le suddette Sottomisure prevedono da parte del beneficiario la sottoscrizione integrale dell’Accordo ovvero la sottoscrizione dell’impegno a conformarsi ai principi in esso espressi;
- che le parti individuano quali strategici per l’attuazione della SSL i seguenti obiettivi:
  - programmare e pianificare gli interventi di conservazione e valorizzazione del patrimonio escursionistico del comprensorio del GAL
  - favorire la realizzazione di interventi strutturali e infrastrutturali che utilizzino tecniche a basso impatto ambientale
  - adottare iniziative di comunicazione e divulgazione finalizzate alla sensibilizzazione degli utenti circa il valore culturale ambientale ed economico del patrimonio escursionistico





**Ente Parco Antola  
Capofila GAL**



**PROTOCOLLO DI INTESA TRA IL GAL VERDEMARE LIGURIA, I COMUNI DEL TERRITORIO DEL GAL E GLI ENTI PARCO  
ANTOLA E AVETO PER LO SVILUPPO DEL COMPRESORIO OUTDOOR**

- promuovere l'attività dei soggetti interessati al recupero e all'adeguamento alle diverse discipline outdoor del patrimonio escursionistico del GAL e favorire l'azione delle diverse forme associative che operano per la sua valorizzazione
- contribuire al miglioramento delle condizioni socio economiche dei territori montani mediante la promozione della fruizione turistica di tali aree e la valorizzazione di tracciati escursionistici di lunga percorrenza e loro connessioni, l'integrazione dei collegamenti tra costa ed entroterra
- promuovere una fruizione sostenibile e responsabile delle aree turistiche del comprensorio del GAL nel rispetto dei valori naturalistici ed ambientali

Tutto ciò premesso le parti come sopra rappresentate dichiarano di condividere formalmente i seguenti indirizzi e impegni:

### **Articolo 1 - Oggetto**

L'Accordo Territoriale individua nel GAL Verdemare Liguria il Capofila del presente partenariato e definisce le aree e percorrenze nelle quali potranno essere realizzati gli interventi necessari allo sviluppo della sentieristica e della infrastrutturazione del comprensorio outdoor, che assicurino un'uniformità di approccio allo sviluppo turistico locale in tutto il territorio del GAL, per la definizione di un comprensorio turistico vocato principalmente all'outdoor, da promuovere mediante la definizione di una propria marca territoriale e al contempo siano coerenti con la progettazione definita nell'ambito della SNAI per l'area prototipale Antola Tigullio.

I soggetti pubblici e privati sottoscrittori dell'Accordo si impegnano a proporre gli interventi nell'ambito delle aree/percorrenze individuate, presentando domanda sui bandi aperti dalla Regione o dal GAL, recependo nei propri progetti le impostazioni generali di progettazione stabilite nell'accordo stesso e garantendo una elevata qualità dei progetti.

### **Articolo 2 - Sottomisure della SSL a sostegno dell'attuazione dell'Accordo**

Nell'ambito delle operazioni attuate dal GAL VerdeMare Liguria attraverso la Strategia di Sviluppo Locale sono individuate a sostegno dell'attuazione del presente Accordo Territoriale le seguenti Sottomisure:

- Sottomisura 19.2.2B – Interventi di completamento delle infrastrutture turistiche e ricreative per la fruizione del comprensorio turistico outdoor (beneficiari enti pubblici)
- Sottomisura 19.2.2C– Interventi di completamento delle infrastrutture turistiche e ricreative per la fruizione del comprensorio turistico outdoor (beneficiari privati)
- Sottomisura 19.2.2D – Interventi di riqualificazione del patrimonio culturale e naturalistico

per accedere alle quali **sono condizioni di ammissibilità dei beneficiari:**

1. la sottoscrizione del presente Accordo Territoriale



UNIONE EUROPEA



REPUBBLICA ITALIANA

5



REGIONE LIGURIA





PROTOCOLLO DI INTESA TRA IL GAL VERDEMARE LIGURIA, I COMUNI DEL TERRITORIO DEL GAL E GLI ENTI PARCO  
ANTOLA E AVETO PER LO SVILUPPO DEL COMPENSORIO OUTDOOR

2. il recepimento degli indirizzi di progettazione unitaria espressi nell'Accordo medesimo

e le Sottomisure:

- Sottomisura 19.2.1A - Completamento della rete ricettiva locale a supporto dello sviluppo del comprensorio turistico outdoor (beneficiari privati - strutture ricettive)
- Sottomisura 19.2.1B - Sostegno alla realizzazione e allo sviluppo di attività agrituristiche finalizzate al rafforzamento del comprensorio turistico outdoor e allo sviluppo delle filiere produttive locali (beneficiari privati - agriturismo)

per accedere alle quali è **condizione di ammissibilità dei beneficiari la sottoscrizione dei principi** per la promozione del comprensorio outdoor elaborati nell'ambito dell'Accordo Territoriale di cui al successivo Art.6.

### Articolo 3 – Ambiti di intervento dell'Accordo

Relativamente agli interventi di adeguamento della rete sentieristica a valere sulle Sottomisure 19.2.2B, 19.2.2C e 19.2.2D di cui all'art. 2, vengono individuate le seguenti lunghe percorrenze:

1. Alta Via dei Monti Liguri e Alta Via Cinque Terre
2. Via del Sale
3. Via del Mare
4. Tracciati a lunga percorrenza che colleghino almeno due Comuni del Compensorio del GAL

di cui all'allegata cartografia 1:250.000 che fa parte integrante del presente accordo.

Saranno dunque ammissibili esclusivamente gli interventi di adeguamento delle lunghe percorrenze individuate e dei tracciati ad esse connessi. Tali percorsi dovranno essere iscritti alla Carta Inventario della Rete Escursionistica Ligure (REL) o in alternativa aver già avviato la procedura di iscrizione.

Relativamente alla realizzazione di infrastrutture a servizio del turismo outdoor di cui alle Sottomisure 19.2.2B, 19.2.2C e 19.2.2D, dovranno essere localizzate in punti strategici e in prossimità ovvero funzionali alle lunghe percorrenze individuate o dei tracciati di collegamento.

Relativamente alle realizzazioni degli interventi di cui alle Sottomisure 19.2.8A e 19.2.8B, per le quali è punteggiato premiante la coerenza con i principi definiti nel presente Accordo Territoriale, si specifica che tale coerenza si verifica quando l'intervento di tutela e valorizzazione delle risorse ambientali ha una valenza di tipo turistico sia in termini di fruizione diretta dell'intervento da parte dei turisti, sia di comunicazione dei valori tutelati dall'intervento.





**Ente Parco Antola  
Capofila GAL**



**PROTOCOLLO DI INTESA TRA IL GAL VERDEMARE LIGURIA, I COMUNI DEL TERRITORIO DEL GAL E GLI ENTI PARCO  
ANTOLA E AVETO PER LO SVILUPPO DEL COMPENSORIO OUTDOOR**

#### **Articolo 4 - Recepimento degli indirizzi di progettazione unitaria**

La segnaletica delle percorrenze, la realizzazione di cartellonistica turistica e di bacheche, da realizzarsi in legname locale, ad eccezione dei centri abitati dove le tabelle potranno essere in laminato, dovrà seguire quanto previsto dalle Linee Guida emesse dal GAL Verdemare in collaborazione con gli Enti Parco, tenendo conto di quanto previsto dalle Linee Guida della Rete Escursionistica Ligure .

Negli interventi di adeguamento del tracciato saranno privilegiate le tecniche a basso impatto ambientale adottando tecniche di ingegneria naturalistica.

#### **Articolo 5 - Modalità di adesione all'accordo dei soggetti privati.**

5.1 Al fine di poter presentare domanda di sostegno sul Bando ci sui alle Sottomisure

- Sottomisura 19.2.2C– Interventi di completamento delle infrastrutture turistiche e ricreative per la fruizione del comprensorio turistico outdoor (beneficiari privati)
- Sottomisura 19.2.2D – Interventi di riqualificazione del patrimonio culturale e naturalistico

possono aderire al presente Accordo Territoriale i seguenti soggetti:

- associazioni sportive, culturali e di promozione del territorio
- consorzi turistici

Il richiedente dovrà sottoscrivere una richiesta di adesione comprensiva di una dichiarazione di condivisione dei principi del presente Accordo da presentare all'Ente capofila del GAL.

Il Consiglio Direttivo prende atto della richiesta e comunica l'esito al richiedente.

5.2 Al fine di poter presentare domanda di sostegno sul Bando ci sui alle Sottomisure

- Sottomisura 19.2.1A - Completamento della rete ricettiva locale a supporto dello sviluppo del comprensorio turistico outdoor (beneficiari privati - strutture ricettive)
- Sottomisura 19.2.1B - Sostegno alla realizzazione e allo sviluppo di attività agrituristiche finalizzate al rafforzamento del comprensorio turistico outdoor e allo sviluppo delle filiere produttive locali (beneficiari privati - agriturismo)

possono aderire al presente Accordo Territoriale i seguenti soggetti:

- associazioni sportive, culturali e di promozione del territorio
- consorzi turistici
- strutture ricettive
- agriturismo



UNIONE EUROPEA



REPUBBLICA ITALIANA

7



REGIONE LIGURIA





**Ente Parco Antola  
Capofila GAL**



**PROTOCOLLO DI INTESA TRA IL GAL VERDE MARE LIGURIA, I COMUNI DEL TERRITORIO DEL GAL E GLI ENTI PARCO  
ANTOLA E AVETO PER LO SVILUPPO DEL COMPRESORIO OUTDOOR**

che sottoscriveranno la condivisione dei principi per la promozione del Comprensorio Outdoor del GAL VerdeMare di cui al successivo art. 6 del presente Accordo.

Copia del documento sottoscritto verrà presentato all'Ente capofila del GAL che, tramite il Consiglio Direttivo, prenderà atto dell'impegno.

### **Articolo 6 - Principi per la promozione del Comprensorio Outdoor del GAL VerdeMare**

Per gli Enti Pubblici:

- coordinamento della promozione turistica unitaria del comprensorio, individuando opportuni soggetti aggregatori quali Consorzi, Associazioni, Pro Loco, IAT
- indicare sui siti internet l'appartenenza al comprensorio GAL
- indicare sui siti internet il Parco di riferimento per favorire una promozione coordinata del comprensorio turistico
- impegno alla partecipazione a manifestazioni ed eventi collettivi di promozione del comprensorio

Per le associazioni e consorzi turistici:

- mettere a disposizione della clientela materiale informativo sul comprensorio turistico
- indicare sui siti internet l'appartenenza al comprensorio GAL
- indicare sui siti internet il Parco di riferimento per favorire una promozione coordinata del comprensorio turistico
- impegno alla partecipazione a manifestazioni ed eventi collettivi di promozione del comprensorio

Per le strutture ricettive:

- mettere a disposizione della clientela materiale informativo sul comprensorio turistico
- indicare sui siti internet l'appartenenza ad un consorzio/associazione e al comprensorio GAL
- indicare sui siti internet il Parco di riferimento per favorire una promozione coordinata del comprensorio turistico
- adottare metodi organizzativi dell'ospitalità che favoriscano l'accoglienza del turista sportivo

### **Articolo 7 - Forme di coordinamento e condivisione**

Le forme di coordinamento e condivisione fra i Sottoscrittori dell'Accordo sono costituite da incontri periodici fra i rispettivi rappresentanti o loro delegati, ai quali possono partecipare su invito anche altri soggetti esperti nelle materie oggetto del presente Accordo Territoriale. La convocazione degli incontri deve essere effettuata dal Capofila ovvero dal GAL in base alle esigenze o su richiesta di uno o più Sottoscrittori.



UNIONE EUROPEA



REPUBBLICA ITALIANA

8



REGIONE LIGURIA







**Ente Parco Antola  
Capofila GAL**



**PROTOCOLLO DI INTESA TRA IL GAL VERDEMARE LIGURIA, I COMUNI DEL TERRITORIO DEL GAL E GLI ENTI PARCO  
ANTOLA E AVETO PER LO SVILUPPO DEL COMPENSORIO OUTDOOR**

### **Articolo 8 – Estensione dell’accordo oltre i confini del GAL VerdeMare Liguria**

Al fine di assicurare l’uniformità di interventi previsti dalla SNAI Antola – Tigullio possono aderire all’Accordo Territoriale i Comuni di Lumarzo, Bargagli e Davagna, ovvero il GAL Genovese in loro rappresentanza.

L’adesione formalizzata con richiesta al GAL VerdeMare Liguria si riferirà in particolare agli articoli 1, 3, 4 e 6.

Il Consiglio Direttivo prende atto della richiesta e comunica l’esito al richiedente.

### **Articolo 9 - Validità dell’Accordo**

Il presente Accordo è valido dal momento della firma fino alla conclusione delle attività del GAL oggetto della SSL e potrà essere rinnovato qualora se ne ravvisasse la necessità.



UNIONE EUROPEA



REPUBBLICA ITALIANA

9



REGIONE LIGURIA



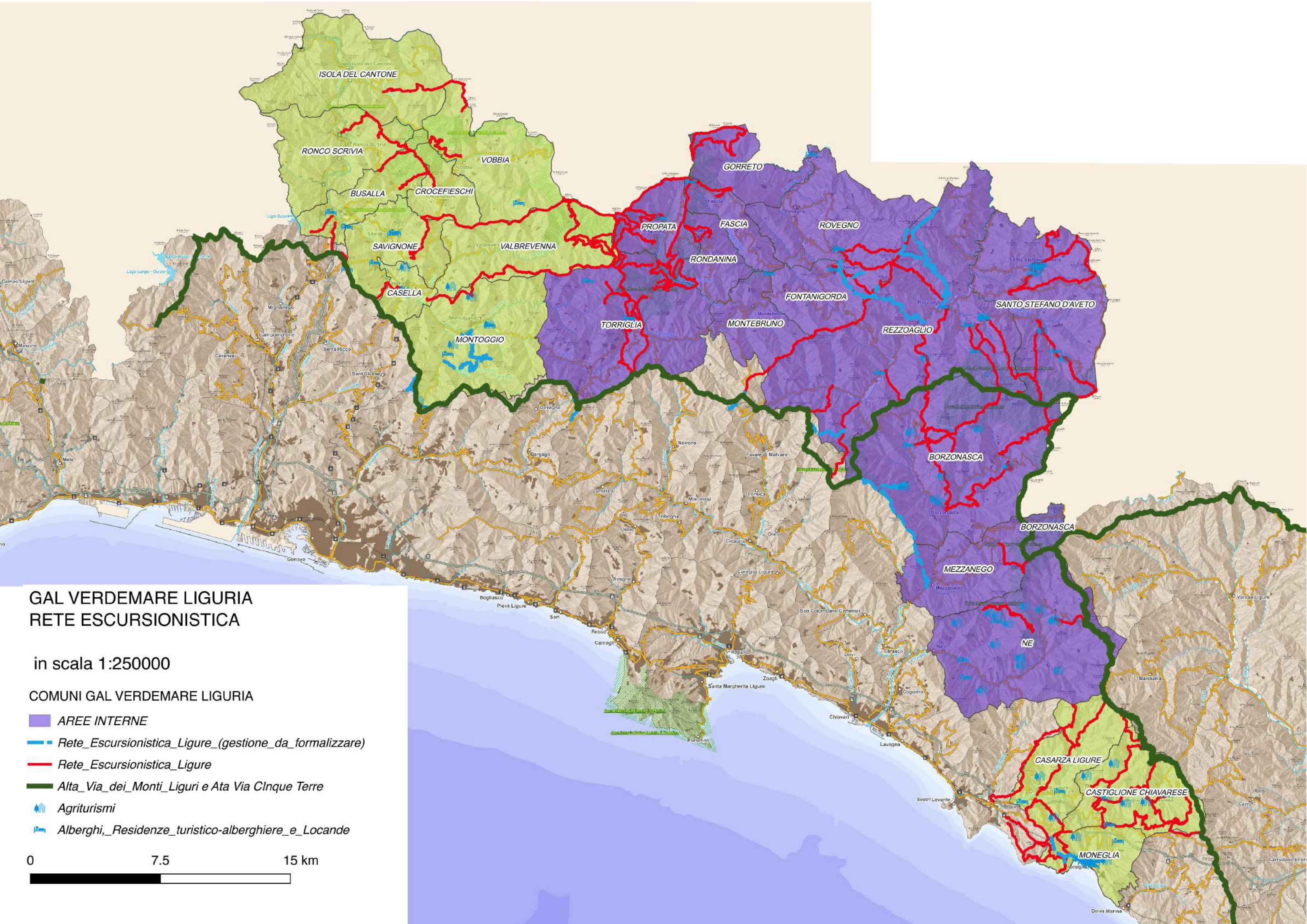

# GAL VERDEMARE LIGURIA RETE ESCURSIONISTICA

in scala 1:250000

## COMUNI GAL VERDEMARE LIGURIA

- AREE INTERNE
- Rete\_Escursionistica\_Ligure\_(gestione\_da\_formalizzare)
- Rete\_Escursionistica\_Ligure
- Alta\_Via\_dei\_Monti\_Liguri\_e\_Ata\_Via\_Cinque\_Terre
- Agriturismi
- Alberghi,\_Residenze\_turistico-alberghiere\_e\_Locande

