



EUROPEAN
SME WEEK

IL SETTORE CULTURALE E CREATIVO

FERRARA 2015

18/19/20
NOVEMBRE
2015

PROGETTO IPA - SMART INNO

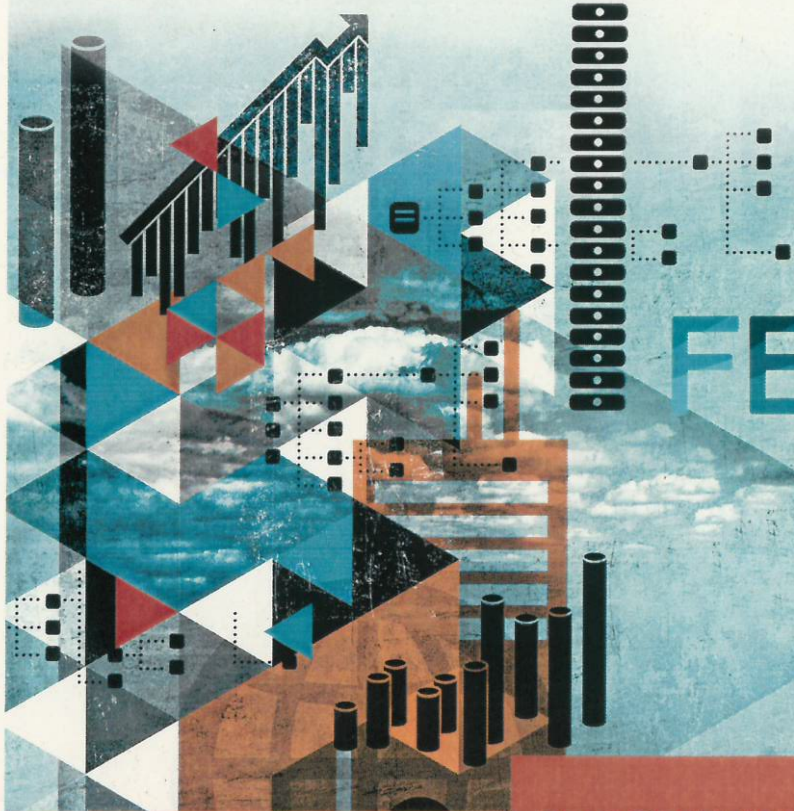

PROGRAMMA MERCOLEDÌ 18 NOV 2015

GIORNATA DEDICATA ALLE ISTITUZIONI
E AI CASI DI SUCCESSO

09.30 **CREATIVE REGENERATION: I TERRITORI SI
RIGENERANO ATTRAVERSO LA CREATIVE
ECONOMY.
POLITICHE, STRATEGIE E PRATICHE
D'INNOVAZIONE**
tavola rotonda

Ridotto del Teatro Comunale



15.30 **PILLOLE DI CREATIVITÀ: L'INDUSTRIA
CULTURALE SI RACCONTA - CASI DI
SUCCESSO**
Fondazione Carife (Via Cairoli 27)

PROGRAMMA GIOVEDÌ 19 NOV 2015

GIORNATA DEDICATA ALLE IMPRESE

09:30 Sessioni parallele (rif. programmi dettagliati):

**A - OPEN SPACE TECHNOLOGY:
DEFINIZIONE DI PERCORSI OPERATIVI A
SOSTEGNO DELL'ARTIGIANATO ARTISTICO**
Fondazione Carife (Via Cairoli 13)

**B - NUOVI PERCORSI PER IMPRESE E IDEE
D'IMPRESA CULTURALI E CREATIVE.
L'OFFERTA DEGLI INCUBATORI D'IMPRESA
DEL TERRITORIO FERRARESE E LA
PIATTAFORMA SMART INNO**

Unife Aula Canani (via Fossato di Mortara 64)



14:30 **BICICLETTATA CREATIVA @ SME WEEK**
Chiostro Palazzo Muzzarelli Crema (Via Cairoli 13)

17:30 **GLI STRUMENTI A SOSTEGNO DEL
SETTORE CULTURALE E CREATIVO: GLI
INCUBATORI D'IMPRESA**
SIPROMUOVE (Via Cairoli 15)

PROGRAMMA VENERDÌ 20 NOV 2015

GIORNATA DEDICATA ALLA FINANZA

09:30 **LA FINANZA PER L'INDUSTRIA CULTURALE
E CREATIVA**

Teatro Ferrara Off (Viale Alfonso I d'Este)



13:00 **PRANZO A BUFFET
A SEGUIRE PERFORMANCE TEATRALE**



PERCHÈ OSARE È CREARE!

● **PARTECIPAZIONE GRATUITA** (è gradita l'iscrizione su www.siproferrara.com)

SEGRETERIA ORGANIZZATIVA

SIPRO - Ferrara, Via Cairoli 13 - Tel. 0532 243484 - Fax 0532 249247 - anna.fregnan@siproferrara.com - www.siproferrara.com

Si ringraziano per il supporto
Fondazione Teatro Comunale di Ferrara
Università degli Studi di Ferrara