con il patrocinio di: organizzato da:

Bike tour dell'Oglio
2, 3, 4 giugno 2017
APERTE LE ISCRIZIONI

Le Comunità Montane del Sebino Bresciano e Valle Camonica-Parco Adamello, i Parchi Oglio Nord, Oglio Sud e FIAB organizzano la terza edizione del *Bike Tour dell'Oglio*, *il tour ciclistico non competitivo che attraversa Valle Camonica, Lago di Iseo e Parchi Oglio Nord e Oglio Sud.*

Nelle tre giornate 2, 3, 4 giugno 2017 circa 50 ciclisti con mountain bike tra amatori, appassionati e non necessariamente professionisti, percorreranno circa 280 chilometri attraversando le Province di Brescia, Bergamo, Cremona e Mantova.

L'obiettivo è la valorizzazione del territorio, attraverso il turismo lento e la mobilità sostenibile, che conciliano l' esplorazione e la scoperta delle specificità locali.

Il percorso si effettua in tre giornate; lo start è al Passo del Tonale e la prima sera, il 2 giugno, si sosta a Darfo Boario Terme. Il 3 giugno, costeggiando il Sebino, i ciclisti arrivano fino al Parco Oglio Nord, con pernottamento a Torre Pallavicina. Il terzo giorno un ultimo sforzo, per giungere a San Matteo delle Chiaviche di Viadana (MN), presso il Ponte di Barche.

Sono **aperte le iscrizioni, fino al 12 maggio 2017; le informazioni necessarie ed i moduli di adesione sono disponibili sul sito di FIAB – AMICI DELLA BICI BRESCIA http://amicidellabici.herokuapp.com/events/324.**

EXCURSUS:

La Ciclovia del Fiume Oglio *è un percorso ciclabile unitario di valenza sovra regionale che valorizza i territori attraversati dal Passo del Tonale al Fiume Po**. La Ciclovia è simbolo della volontà dei quattro territori di generare un percorso turistico accattivante, omogeneo, che non compete con altre vie turistiche affini; in realtà desidera lo sviluppo di una rete per turismo a due ruote, sentendosi anello di congiunzione, per esempio, tra le vie ciclabili svizzere e quelle del Lago di Garda.

Il progresso della Ciclovia del Fiume Oglio è il concetto chiave del protocollo di intesa che le Comunità Montane del Sebino Bresciano, della Valle Camonica, dei Laghi Bergamaschi ed i Parchi Oglio Nord, Oglio Sud e Adamello hanno formalizzato nel febbraio 2013, indicando che "tale contesto costituisce un sicuro arricchimento dei territori attraversati e in prospettiva dell'intera Regione Lombardia che si vedrebbe così percorsa da Nord a Sud da una pista ciclabile ad elevato valore turistico e paesaggistico, di sicuro beneficio dei cittadini lombardi e delle comunità attraversate".

*estratto dal Protocollo di Intesa (Sale Marasino BS / 11 febbraio 2013)

Segreteria: **Comunità Montana del Sebino Bresciano**
Sale Marasino, Via Roma 41 - t 030 986314 - info@cmsebino.bs.it

INFORMAZIONI E CONTATTI

Per le iscrizioni
Consultare il sito http://amicidellabici.herokuapp.com/events/324

Cartine del percorso *Ciclovia del Fiume Oglio:*
Presso le sedi degli Enti promotori sono disponibili le cartine della *Ciclovia del Fiume Oglio*.

Ufficio stampa e Segreteria organizzativa Bike Tour dell'Oglio / capofila
Comunità Montana del Sebino Bresciano (Sale Marasino BS)
T 030 986314 INT. 6 / info@cmsebino.bs.it

Info:
Pagina Facebook: Ciclovia del Fiume Oglio

Applicativo *Jeco Guides – Ciclovia del Fiume Oglio* (Android-Apple):
http://www.jeco.biz/ciclopistaoglio

Album fotografico *Bike Tour dell'Oglio 2014:*
http://www.fotogliso.com/2014%20in%20poi.html
LE IMMAGINI POSSONO ESSERE UTILIZZATE REDAZIONALMENTE SENZA MODIFICA ALCUNA

Il video *Greenway del fiume Oglio*
https://www.youtube.com/watch?v=g7emyt3ezTM (durata 13 minuti)
https://www.youtube.com/watch?v=R7OFBG9SjCc (versione spot c.a. 2 minuti)
https://www.youtube.com/watch?v=HgZfsifgU2o (versione in lingua inglese, 13 minuti)

Portale ufficiale del lago di Iseo
www.iseolake.info

L'iniziativa è sponsorizzata tecnicamente da:

Rosa Camuna Società Cooperativa Sociale ONLUS

Tecno Telai Ciclo

LA CICLOVIA DEL FIUME OGLIO: I NUMERI

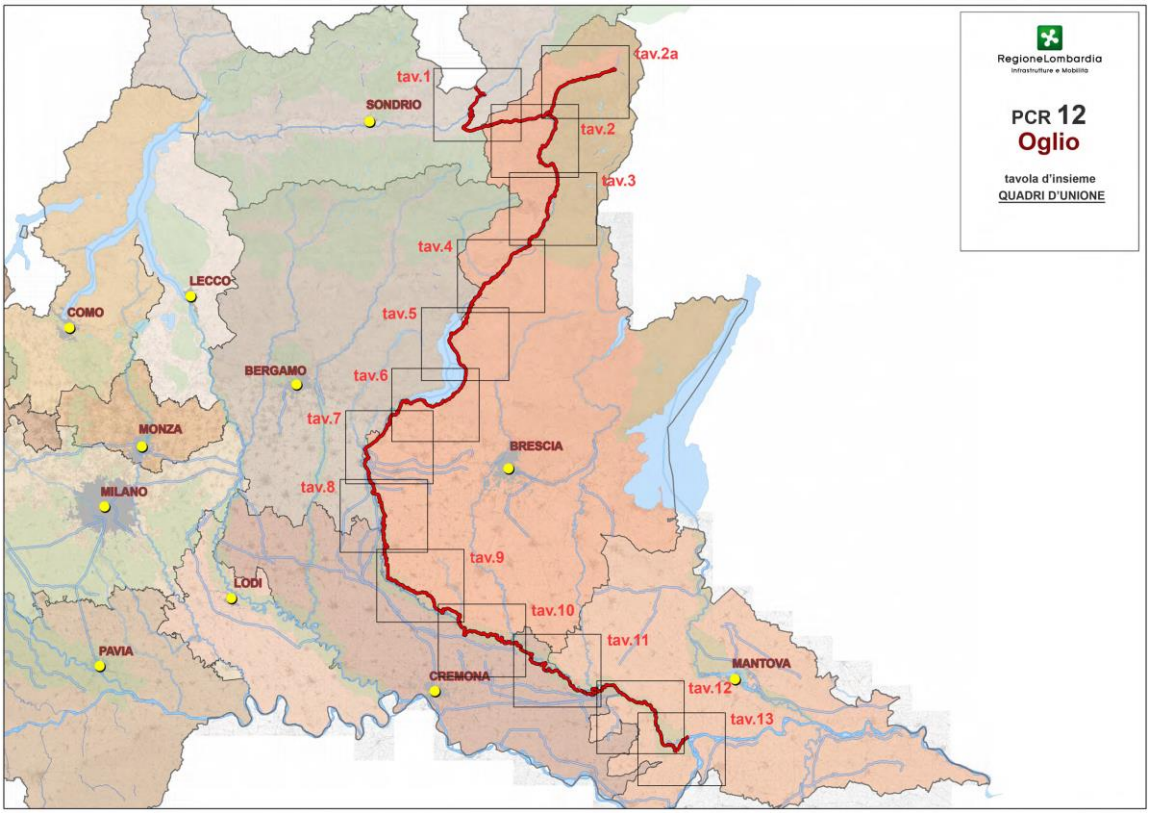

Ciclovia del Fiume Oglio 282 chilometri totali di percorso

70% percentuale di pista ciclabile completata

1.883 mt. la quota di partenza del Passo Tonale
21 mt. la quota di arrivo al Ponte di Barche a San Matteo delle Chiaviche
1.862 *metri il dislivello*

60 % percorso su asfalto e **40%** percorso sterrato (stima)

Il territorio attraversato

Comunità Montana di Valle Camonica

Il primo tratto del *Bike Tour dell'Oglio* si sviluppa attraverso l'intera Valle Camonica, famosa per la sua natura e le montagne - meta di sportivi sia nella stagione estiva che invernale – e per la sua cultura millenaria, testimoniata dalle incisioni rupestri, patrimonio Mondiale dell'Umanità. Abbandonato il Passo del Tonale a 1.883 metri di quota - circondati dalle vette del Gruppo dell'Adamello – i ciclisti proseguiranno lungo un tracciato con dolci discese, attraverso boschi, pascoli, borghi alpini e aree agricole del fondovalle camuno che preludono alle rive del Lago d'Iseo.

Comunità Montana Sebino Bresciano

Anello di congiunzione tra la Valle Camonica e le rive dell'Oglio, protetta a nord dal Monte Guglielmo e accolta a sud dalle verdi colline della Franciacorta, la sponda orientale del Sebino Bresciano offre un percorso davvero variegato. Lago, montagna e collina sono gli indiscussi protagonisti, i contesti ideali per sport d'acqua, trekking, ciclismo o per la scoperta di tradizioni enologiche e prodotti tipici. Tutto questo è immerso nel riflesso di un passato ancora rintracciabile tra i borghi medioevali e le architetture storiche.

Parco Oglio Nord

Il percorso, di circa 100 chilometri, comprende il tratto alto del fiume Oglio dall'uscita del lago di Iseo sino a Gabbioneta ed Ostiano, tra rive scoscese e boscose circondate da un territorio prettamente agricolo. Vi si ritrovano lembi boscati ripariali di pregio botanico, oltre che specchi d'acqua e meandri con vegetazione acquatica. Importanti i valori storico-architettonici che si ritrovano nei comuni che si affacciano sul fiume.

Parco Oglio Sud

Un susseguirsi ordinato di campi coltivati, una pieve romanica, una quercia maestosa, un boschetto di salici, immerso in un silenzio irreale, dove tutto sembra immobile. Così appare il paesaggio attraversato dall'Oglio nel suo tratto finale, nel Parco Regionale Oglio Sud, prima di immettersi nel Po, dopo un percorso di 280 km. Abitato sin dal mesolitico, il territorio del fiume Oglio conserva evidenti le tracce del passato e angoli di natura lungo il fiume, paradisi per gli aironi e rare specie di insetti, che si susseguono lungo i percorsi arginali.

con il patrocinio di: organizzato da:

ENTI ORGANIZZATORI: COME E DOVE TROVARCI

ENTI FIRMATARI DEL PROTOCOLLO DI INTESA PER LA **Ciclovia del Fiume Oglio**

Comunità Montana del Sebino Bresciano
Via Roma 41 - Sale Marasino BS
info@cmsebino.bs.it
t 030 986314

Comunità Montana di Valle Camonica
Piazza Tassara 3 - Breno BS
info@cmvallecamonica.bs.it
t 0364 324011

Comunità Montana dei Laghi Bergamaschi
Via del cantiere 4 - Lovere BG
info@cmlaghi.bg.it
t 035 4349833

Parco Adamello
Piazza Tassara 3 - Breno BS
info@parcoadamello.it
t 0364 324011

Parco Oglio Nord
Piazza Garibaldi 15 - Orzinuovi BS
info@parcooglionord.it
t 030 9942033

Parco Oglio Sud
Piazza Donatore del Sangue 2 - Calvatone CR
nfo@ogliosud.it
t 0375 97507

ENTI COLLABORATORI:

FIAB Brescia
AMICI DELLA BICI "CORRADO PONZANELLI"
Via Guadagni 36 – Brescia
info@amicidellabicibrescia.it
t 0302977302

Programma 2017

Venerdì 02 giugno

ore 06.15	Ritrovo a Brescia presso Piazzale Iveco, Via Volturno (ampio parcheggio) Sarà possibile caricare le biciclette su apposito furgone che seguirà l'autobus destinato ai partecipanti in direzione Passo del Tonale (start del Bike Tour).
ore 06.45	Partenza da Brescia con autobus e furgone Fermata a Pisogne per raccolta eventuali altri partecipanti e carico loro biciclette sul furgone.
ore 9.30	Partenza del Bike Tour dal Passo del Tonale
ore 14.00	Pausa pranzo presso spaccio CISSVA
ore 15.00	Ripartenza in direzione Sale Marasino
ore 17.00	Arrivo a Sale Marasino, cena e pernottamento in Hotel

Sabato 03 giugno

ore 08.00	Partenza da Sale Marasino in direzione sud
ore 13.30	Pausa pranzo a Soncino e visita della cittadina.
Ore 17,50	Arrivo a Pontevico per cena e pernottamento in Hotel

Domenica 04 giugno

ore 08.00	Partenza da Pontevico in direzione San Matteo delle Chiaviche di Viadana (Ponte di Barche)
ore 12,30	Pausa pranzo presso Riserva Naturale Le Bine di Calvatone.
ore 14.00	Ripartenza in bicicletta
ore 16.00	Arrivo a San Matteo delle Chiaviche di Viadana al ponte di barche. Carico biciclette su furgone e ripartenza in autobus in direzione Pisogne e fermata intermedia a Brescia

In caso di forti perturbazioni il tour sarà annullato e rimborsato (fatta eccezione per la quota della tessera di iscrizione FIAB)

Segreteria: **Comunità Montana del Sebino Bresciano**
Sale Marasino, Via Roma 41 - t 030 986314 - info@cmsebino.bs.it