



Integrare dentro e fuori

Come e perché introdurre percorsi di immersione
in natura nelle scuole e nei servizi

Sabato 14 Marzo ore 10:00-18:00



Aula Verde Parco Nord
Via Massimo Gorki, 100
Cinisello Balsamo



con il Patrocinio del Comune di
Cinisello Balsamo

IN COLLABORAZIONE CON

**PARCO
NORD
MILANO**

Le esperienze “**dentro e fuori**” si uniscono per creare un percorso che concilia contesti e opportunità diverse. La giornata nasce per fornire gli strumenti necessari ad avviare progetti di immersione in natura nelle scuole e nei servizi educativi, secondo il **modello “integrato”**.

Emergeranno i punti di forza e i vantaggi dell’integrare le esperienze all’aperto con quelle centrate sul dentro, per concentrarsi sulla costruzione di una continuità tra Indicazioni Nazionali e apprendimento tramite gioco spontaneo all’aperto.

Farà da cornice di senso alla giornata la **pedagogia del bosco**: un approccio pedagogico, che permette di riflettere profondamente su alcuni temi fondamentali dell’educazione oggi, come il rapporto con l’ambiente naturale e il rispetto per i bisogni e le competenze dei bambini.

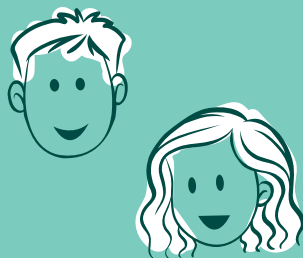

Destinatari

La formazione è rivolta a **insegnanti** ed **educatori**, ma anche a **genitori** che possono diventare migliori alleati e promotori di cambiamento nei contesti educativi.



Obiettivi della giornata

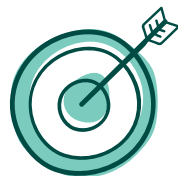

1. promuovere la **consapevolezza dei benefici e delle motivazioni** personali, pedagogiche e storico sociali che sostengono la necessità di percorsi di apprendimento all'aperto per bambini, genitori ed educatori/insegnanti.
2. elaborare **strategie per affrontare gli ostacoli** pratici e di comunicazione che rendono difficile portare il cambiamento nelle scuole e nei servizi;
3. fornire gli **strumenti per la progettazione** di spazi, tempi ed esperienze tra gradualità e osservazione;
4. promuovere lo **sviluppo di una comunità educante** tramite la costruzione di un patto educativo e una comunicazione efficace tra insegnanti/educatori, famiglie e territorio.



Formatrici

Selima Negro e Alessandra Fossati.

Appartengono al gruppo informale **Pedagogia del bosco | Ricerca e formazione**, socie fondatrici e accompagnatrici del **progetto di “Asilo nel bosco”** dell' A.P.S. **Fuori dalla scuola.**

È prevista una quota di partecipazione di € 70

Sono previsti sconti per studenti, disoccupati e gruppi

Per informazioni e iscrizioni obbligatorie:

corsipedagogiadelbosco@gmail.com



Pedagogia del bosco – Ricerca e formazione

è un gruppo di lavoro composto da accompagnatrici dei progetti di libera immersione di Fuori dalla scuola che si dedica dal 2014 allo studio, all'approfondimento e alla formazione sulle tematiche e le esperienze di pedagogia del bosco in tutto il mondo.

<https://www.pedagogiadelbosco.com/>

Famiglie in Natura, che promuove l'evento, è un gruppo di genitori curiosi di capire come il gioco e le attività in natura possano favorire gli apprendimenti dei bambini. Da circa un anno organizza presso il Parco Nord incontri periodici rivolti alle famiglie per diffondere la conoscenza e le pratiche della pedagogia del bosco.

<https://www.facebook.com/famiglieinnatura/>

