OBIETTIVI AMBIENTALI

Riduzione delle emissioni di CO2 e di altre emissioni in atmosfera

Organizzazione degli spostamenti del personale dell'Ente al fine di ridurre le emissioni in atmosfera.

Gestione unitaria ed integrata dei consumi

Miglioramento della rappresentatività degli indicatori di prestazione ambientale mediante raccolta dati.

Stato delle conoscenze

Miglioramento dello stato delle conoscenze e incremento dello stato di conservazione di habitat e specie.

Turismo sostenibile

Controllo e miglioramento della fruizione delle aree protette.

Sensibilizzazione

Sensibilizzazione e coinvolgimento dei gestori delle strutture turistiche affidate dall'Ente.

Fruizione sostenibile

Controllo, miglioramento della fruizione e incremento della rete sentieristica di competenza dell'Ente. Miglioramento e incremento della rete di piste ciclabili di competenza dell'Ente.

Manutenzione forestale

Manutenzione e miglioramento forestale per migliorare la qualità ambientale ed estetica dei boschi, rafforzare la resilienza, ridurre le minacce, incrementare la biodiversità e preservare l'habitat.

Attività di vigilanza e controllo

Incremento delle attività di vigilanza ambientale e controllo del territorio riguardo le aree protette ed i Siti Rete Natura 2000 gestiti dall'Ente.

CAMPO DI APPLICAZIONE

SISTEMA DI GESTIONE AMBIENTALE

SI APPLICA IN **GESTIONE DIRETTA**, PRESSO LA SEDE LEGALE DI MODENA E LE SEDI OPERATIVE ALLE ATTIVITÀ DI RUBIERA, GUIGLIA E PIEVEPELAGO, DI:

- pianificazione territoriale sulle Aree Protette;
- rilascio di pareri e nulla osta;
- gestione Aree Protette e Siti Natura 2000
- gestione patrimonio forestale, rete sentieristica, percorsi ciclo-pedonali, attività scientifica e monitoraggi ambientali;
- educazione ambientale e vigilanza ambientale;
- concessione d'uso del marchio "Qualità Parchi Emilia Centrale";
- acquisti di beni e servizi;

NONCHÉ ALLE ATTIVITÀ IN **GESTIONE INDIRETTA**:

- manutenzione uffici amministrativi e strutture in proprietà o concesse all'Ente;
- manutenzione automezzi e attrezzature;
- centri visite e strutture ricettive di proprietà (Cà Silvestro, Borgo Sassi e Due Ponti).

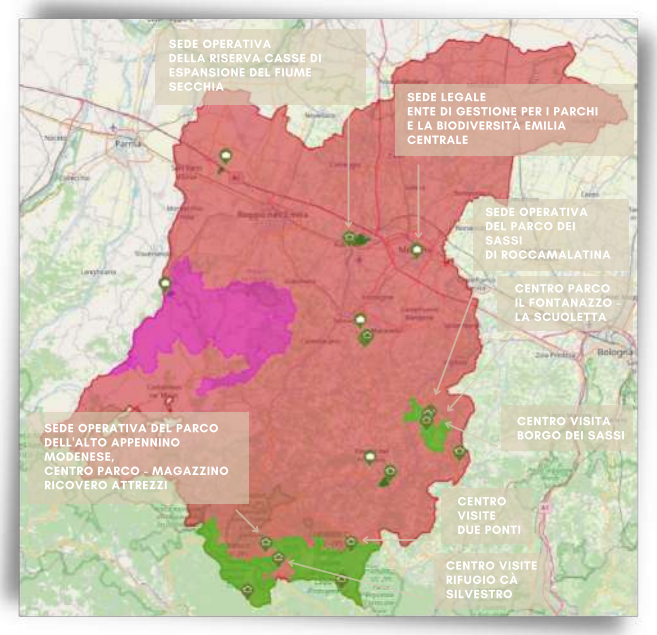

parchi emilia centrale

VIALE MARTIRI DELLA LIBERTÀ 34, 41121 MO
WWW.PARCHIEMILIACENTRALE.IT
@PARCHIEMILIACENTRALE
INFO@PARCHIEMILIACENTRALE.IT

SCARICA LA DICHIARAZIONE!

Regione Emilia-Romagna

parchi emilia centrale

DICHIARAZIONE AMBIENTALE 2020-2023

Parco del Frignano

Parco dei Sassi di Roccamalatina

Riserva naturale Sassoguidano

Riserva naturale Cassa di espansione del fiume Secchia

Riserva naturale Fontanili di Corte Valle Re

Riserva naturale Salse di Nirano

SCARICA LA DICHIARAZIONE!

Riserva naturale Rupe di Campotrera

Paesaggio protetto Collina Reggiana - Torre di Matilde

EMAS

SISTEMA DI GESTIONE AMBIENTALE CERTIFICATO
CQY CERTIQUALITY

POLITICA AMBIENTALE DELL'ENTE

PRINCIPI

PROMOZIONE DELLA TUTELA DELLA BIODIVERSITÀ, MANTENIMENTO DELLA FUNZIONALITÀ DEI SERVIZI ECOSISTEMICI, VALORIZZAZIONE DELLE PRODUZIONI

GESTIONE UNITARIA ED INTEGRATA DELLE AREE PROTETTE DELLA MACROAREA

Specializzazione, attraverso obiettivi gestionali caratterizzanti, della funzione di ciascuna area protetta all'interno della visione organica e unitaria della Macroarea

Promozione della conoscenza e della fruizione dei beni naturali, ambientali e paesaggistici

IMPEGNI

ATTUARE LE MISURE SPECIFICHE DI CONSERVAZIONE, I PIANI DI GESTIONE DEI SITI NATURA 2000 E I PIANI DEI PARCHI E DELLE RISERVE

COORDINARE LA PIANIFICAZIONE TERRITORIALE E PAESISTICA

Gestire l'azione faunistico-venatoria secondo i principi di tutela e sostenibilità della risorsa

Promuovere la produzione energetica da fonti rinnovabili in attuazione del Piano Energetico Regionale

VALORIZZARE IL PATRIMONIO E IL PAESAGGIO, LE PRODUZIONI AGRO-ALIMENTARI, IL TURISMO SOSTENIBILE ATTRAVERSO PROPOSTE CONDIVISE CON GLI OPERATORI LOCALI

SVILUPPARE ATTIVITÀ DI INFORMAZIONE, EDUCAZIONE ALLA SOSTENIBILITÀ E PROMOZIONE DEGLI STRUMENTI CORRELATI

BEMP

BEST ENVIRONMENTAL MANAGEMENT PRACTICES

ASPETTI AMBIENTALI SIGNIFICATIVI, INDICATORI E MIGLIORI PRATICHE DI GESTIONE AMBIENTALE

Acquisti di beni e servizi

PRODOTTI ECOLOGICI PER LE ATTIVITÀ GESTITE DIRETTAMENTE
CAM NELL'AFFIDAMENO DI LAVORI IN AREE PROTETTE

Adozione di **CAM (criteri ambientali minimi)** per tutte le categorie di beni, servizi, lavori dove sono presenti decreti del Ministero; adozione di ulteriori criteri ambientali (uso del marchio, certificazione ISO 14001/EMAS, minor impatto da movimentazione/prodotti) per categorie dove non sono presenti i CAM.

Educazione ambientale

CONSUMO DI MATERIALI DA UFFICIO E GADGET

Sensibilizzazione dell'opinione pubblica in merito a problemi ambientali, fornitura di informazioni pratiche sulla conservazione e protezione della natura a cittadini e imprese, creazione di nuovi modelli di comportamento tramite accordi e pareri, stimolo alla comprensione delle interdipendenze ambientali tra aree urbane e zone rurali e naturali. L'Ente è Centro di Educazione alla Sostenibilità riconosciuto dalla Regione Emilia-Romagna. Nel 2019 erogate 142 iniziative di educazione ambientale e coinvolti 5.862 cittadini.

Gestione Aree Protette e Siti Rete Natura 2000

ATTIVITÀ DI CONSERVAZIONE DELLA NATURA E DI INCREMENTO DELLA BIODIVERSITÀ ANIMALE E VEGETALE

Gestione delle Aree Naturali Protette nelle province di Modena e Reggio Emilia e di 13 Siti Rete Natura 2000 (20.448 ha). Partecipazione a **progetti** per la conservazione della natura e l'incremento della biodiversità (Progetto LIFE EREMITA, Progetto Interreg CEETO-Central Europe Eco-TOurism, Tools for nature protection).

Gestione uffici e patrimonio immobiliare

CONSUMO DI MATERIALI D'UFFICIO ED ENERGIA ELETTRICA E TERMICA DEGLI UFFICI

Politica di informatizzazione di dati e documenti, acquisto e utilizzo di carta al 100% certificata ecocompatibile. Nel 2019 consumo di 40 fogli A4/ FTE/giorno lavorativo. **Monitoraggio** costante di dati sul consumo energetico, sostituzione di apparecchi energivori con apparecchi a basso consumo, installazione di un impianto fotovoltaico con potenza nominale di 4,6 kW (sede di Guiglia). **Miglioramento** del monitoraggio dei consumi idrici. Nel 2019 consumati 4,1 m3/dipendente equivalente a tempo pieno/anno. **Riutilizzo** di attrezzature e beni di consumo, raccolta differenziata in tutte le sedi - prestazioni d'eccellenza: 0 rifiuti generati negli edifici amministrativi destinati alla discarica e generazione totale di rifiuti pari a 42 kg/FTE/anno.

Pianificazione territoriale sulle Aree Protette

PIANIFICAZIONE DI AZIONI DI **CONSERVAZIONE** DELLA NATURA E DI INCREMENTO DELLA **BIODIVERSITÀ** VEGETALE E ANIMALE

L'Ente ha incrementato la spesa destinata alla tutela ambientale, alla valorizzazione, al turismo e allo sviluppo sostenibile (nel 2019 il 21,05% del bilancio è stato destinato a spese di tutela ambientale ed il 14,38% per valorizzazione, turismo e sviluppo sostenibile).

Rilascio della concessione d'uso del marchio «Qualità Parchi Emilia Centrale»

CONTROLLO AMBIENTALE E INCREMENTO DELLA BIODIVERSITÀ AD OPERA DELLE AZIENDE CHE RICHIEDONO IL MARCHIO

Nel 2019 sono stati svolti 15 audit di conformità ai requisiti del marchio e la concessione è stata conclusa per 5 aziende richiedenti.

Rilascio di pareri e nulla osta

ATTIVITÀ DI **CONSERVAZIONE** DELLA NATURA E DI INCREMENTO DELLA **BIODIVERSITÀ** VEGETALE E ANIMALE NEGLI **INTERVENTI DI TERZI**

228 provvedimenti nel 2019. Tendenza lineare nel rilascio di nulla osta, pareri, valutazioni d'incidenza ambientale, autorizzazioni e permessi.

Uso di automezzi e attrezzature

CONSUMO DI COMBUSTIBILE DA AUTOMEZZI E ATTREZZATURE
EMISSIONI IN ATMOSFERA DEGLI AUTOMEZZI E ATTREZZATURE

Pianificazione degli spostamenti tra sedi, dotazione di un sistema di videoconferenza per tutto il personale, installazione di dispositivi satellitari su tutti i mezzi per consentirne il **monitoraggio**, **previsione e incentivazione** di formule di lavoro flessibili per il personale.

Centri visita e strutture ricettive di proprietà

PRODUZIONE DI RIFIUTI DA ATTIVITÀ TURISTICA
INTERAZIONI CON VEGETAZIONE E FAUNA DA ATTIVITÀ TURISTICA
USO E CONTAMINAZIONE DEL SUOLO DA ATTIVITÀ RICETTIVE
EMISSIONI IN ATMOSFERA DA ATTIVITÀ TURISTICA

Monitoraggio dello stato della biodiversità nella destinazione turistica e attuazione di un piano di conservazione e di gestione della biodiversità.

RESPONSABILE
ARCH. VALERIO FIORAVANTI
DIRETTORE DELL'ENTE
DIRETTORE@PARCHIEMILIACENTRALE.IT

REFERENTE
GIULIANO POZZI
05920931 | 3485219711
AFFARIGENERALI@PARCHIEMILIACENTRALE.IT

Informazioni estratte dalla Dichiarazione ambientale 2020 convalidata. Il Revisore prescelto per la convalida della dichiarazione Ambientale ai sensi del Regolamento (CE) 1221/09 è Certiquality Srl, Via G. Giardino, 4 - 20123 Milano, n. di accreditamento IT - V - 0001. Il periodo di validità della Dichiarazione Ambientale è di tre anni a partire dalla data di convalida della stessa. Questo documento è stato inviato, come previsto dal Regolamento (CE) 1221/09, all'organismo competente e successivamente alla convalida i dati sono stati messi a disposizione del pubblico. L'Ente di Gestione per i Parchi e la Biodiversità Emilia Centrale ha attuato e mantiene un sistema di gestione ambiente che è conforme alla norma UNI EN ISO 14001:2015 per le attività codificate IAF 36 con Numero di Registrazione: IT-133279. **Gestione ambientale verificata IT-002065.**