UNIONE EUROPEA

PSR - Programma di sviluppo rurale 2014-2020

Operazione 16.8.1 – progetto Bos.Cor

REGIONE PIEMONTE

20 gennaio 2023
Ore 17,30
Palestra Polivalente, via Sotti 6, Rivalba (TO)

INCONTRO: LE OPPORTUNITA' PER IL BOSC GRAND

"Bos.COR Modello di gestione attiva del Bosco delle Sorti della Partecipanza, del Bosc Grand e di corridoi ecologici connessi"

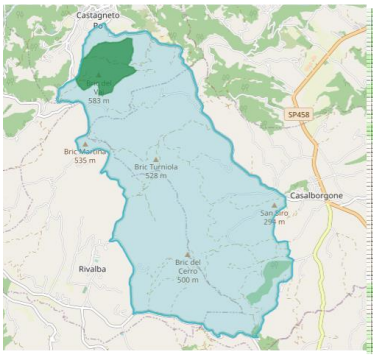

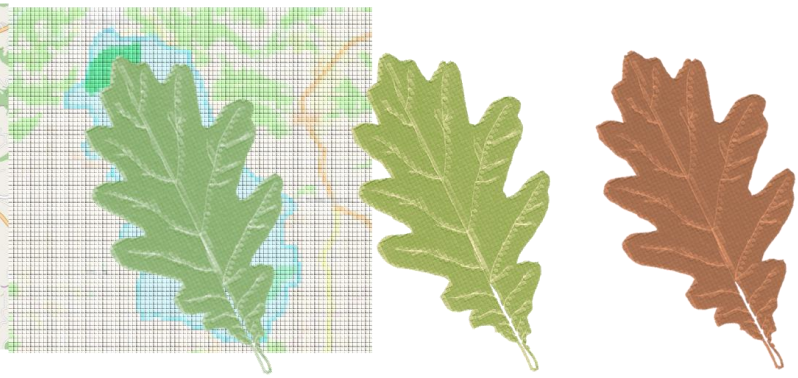

PROGRAMMA

Saluti istituzionali

Illustrazione degli ambienti forestali del Bosc Grand - dott. Guido Blanchard, tecnico forestale incaricato

Il Piano Forestale Aziendale del Bosc Grand redatto con il finanziamento del PSR Op. 16.8.1. - dott. for. Davide Benedetto, tecnico forestale coadiuvante

Attività e finalità dell'Associazione Fondiaria "Gente del Bosc Grand" - Ornella Cravero, Presidente dell'Associazione forestale "Gent di Bosc grand"

I contenuti del Piano di Gestione e delle Misure di Conservazione sito - specifiche - Sandra Buzio, Ente di gestione Aree protette Po piemontese

Dibattito e conclusioni

Associazione Gente di Bosc Grand

Aree protette Po piemontese

Comune di Rivalba

Comune di Castagneto Po

Comune di Casalborgone