



## In bicicletta come mi devo comportare?

Puoi pedalare con la tua bici (anche a pedalata assistita) sulle strade, sui tracciati dedicati e sui sentieri esistenti.

Devi prestare attenzione a non disturbare con la tua velocità gli altri fruitori o la fauna selvatica.

E ricordati di dare sempre la precedenza ai pedoni.

Pedala in sicurezza!



## E a cavallo, dove posso andare?

Puoi condurre il tuo cavallo all'interno delle Aree protette purché rimanga sulle strade tracciate, facendo attenzione che non disturbi la fauna selvatica.



## In auto posso entrare nel Parco?

L'utilizzo di mezzi motorizzati è consentito solo sulla viabilità ordinaria. E' vietato sui sentieri e sui tracciati ciclopedonali e su prati, ghiaioni, ecc... Così come è vietato parcheggiare sul greto di fiumi e torrenti, nelle aree naturali e nelle aree attrezzate per il pic-nic.



## E sul fiume, cosa posso fare?

Sul fiume posso praticare sport di fruizione lenta (canoa, kayak, ...).

Ai sensi delle misure di conservazione e dei piani di gestione dei siti Rete Natura 2000, è vietata la navigazione a motore a meno di 10 metri dalle sponde naturali con imbarcazioni destinate alla fruizione turistica, salvo tratti urbani e previa autorizzazione dell'Ente-Parco.



## Posso fotografare gli animali?



Sì, puoi scattare foto purché non disturbi la fauna o arrechi danno all'ambiente naturale. E' vietato l'utilizzo di richiamo acustici e di esche e cibo per attrarre gli animali.



## Cosa faccio con i rifiuti?



I rifiuti sono brutti, pericolosi e inquinanti: ti chiediamo di riportarli a casa con te, dove potrai effettuare la raccolta differenziata.

Il rispetto dell'ambiente è ovunque buona pratica di civiltà, ma, all'interno delle Aree protette come individuate ai sensi del Testo unico sulla tutela delle aree naturali e della biodiversità (legge regionale 19/2009), è un obbligo, proprio ai fini della conservazione della natura e della biodiversità.

Rendi la tua visita al Parco un'esperienza unica ricca di emozioni: **spegni il cellulare, ascolta il silenzio e scopri i suoni della natura.**

**Raccogli impressioni non elementi naturali!**

**Durante le tue escursioni prediligi i mezzi di trasporto sostenibili: la bici o anche solo i tuoi piedi.**

Sede legale  
Via Alessandria, 2  
10090 Castagneto Po (TO)  
Tel. 0114326550  
parcopiemontese@pec.it

Sede operativa  
Viale Lungo Po  
Gramsci, 10  
15033 Casale  
Monferrato (AL)  
Tel. 0142457861

Sede operativa  
Cascina Le Vallere  
Corso Trieste, 98  
10024 Moncalieri (TO)  
Tel. 0114326520



Scansiona qui!

*Grazie per la collaborazione  
e... buona gita!*

REGIONE PIEMONTE  
Aree protette  
Po piemontese



# Benvenuti nel Parco del Po piemontese!



## 1 Posso raccogliere i fiori che trovo sul mio sentiero?

I fiori e gli altri elementi naturali svolgono un ruolo nel paesaggio in cui vivono.

Alcuni di essi appartengono a specie protette: la loro raccolta è vietata e sanzionata dai guardiaparco!

Scopri qui quali sono



Foto Paolo Rosso

## 2 Posso raccogliere i funghi?

Per raccogliere funghi epigei - ossia quelli che crescono sopra la terra, non sotto terra, come i tartufi! - in Piemonte, devi possedere il titolo per la raccolta, costituito dalla ricevuta di contributo, che ha validità sull'intero territorio regionale. versamento del relativo contributo.

Non serve il tesserino per raccogliere chiodini, prataioli, morchelle, gambe secche, orecchioni, coprini chiomati e mazze di tamburo.



## 3 Posso accendere i fuochi?

E' possibile accendere fuochi solo nei punti fuoco predisposti nelle aree pic nic.

I fuochi a terra sono vietati: basta un attimo di disattenzione o un soffio di vento per provocare un incendio!

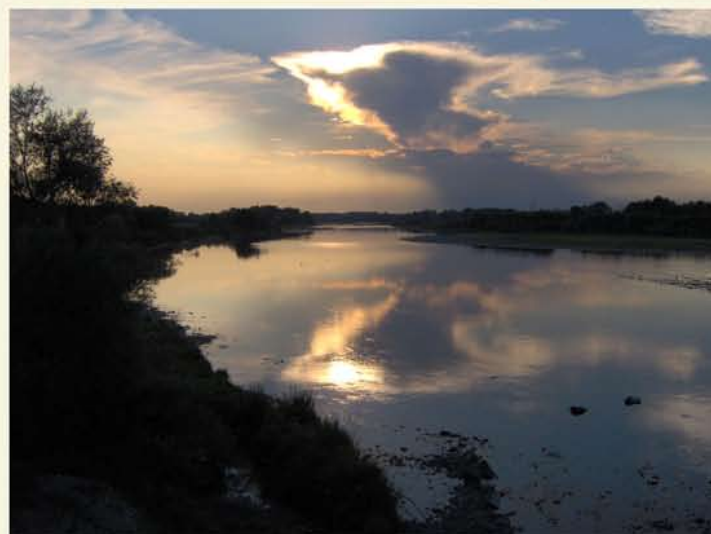

## 4 Posso campeggiare?

Il campeggio con tende, roulotte e camper è consentito solo nelle aree appositamente autorizzate e attrezzate. È consentito il bivacco con tenda da un'ora prima del tramonto fino a un'ora dopo l'alba.

*L'art. 10 della l.r. 5/2019 prevede deroghe al divieto di campeggio solo in caso di "... insediamenti occasionali, che non eccedono le 48 ore, di singoli mezzi o allestimenti mobili di pernottamento in località in cui non siano disponibili posti in complessi ricettivi all'aperto o aree di sosta autorizzate".*



## 5 Posso portare con me il mio cane?

Sì, il tuo amico a quattro zampe è il benvenuto purché tu lo tenga al guinzaglio per evitare che rincorra per gioco un animale selvatico.

